

MURAT ERSOY

Titulaire du diplôme d'architecte DE-HMONP | Paysagiste



103, rue du Dessous des Berges 75013 PARIS



06.67.79.44.08



ersoy.mu@gmail.com



<https://muratersoy.info>



Français*** Turc*** Anglais**



Autocad*** Revit*** Sketchup*** Archicad* Ps-Ai-ID*** Twinmotion***

FORMATION

- 2018 **ENSA Paris-La-Villette** | Obtention de l'HMONP
- 2014 - 2016 **ENSA Paris-La-Villette** | Diplôme d'Etat d'architecte - grade de master
- 2004 - 2007 **Institut d'Urbanisme de Paris** | Master en urbanisme
- 2002 - 2003 **Université des Beaux-Arts de Mimar Sinan** | Master - Projet Urbain | Turquie
- 1997 - 2002 **Ecole de Paysage de l'Université d'Istanbul** | Licence - Paysage | Turquie

PARCOURS PROFESSIONNEL

- 2023 - 2025
CDI **Agence AIR Architectures | Paris**
Architecte chef de projet
- Extension et Réhabilitation de l'Ecole du Château à Villecresnes (94) | phase DET, OPR
 - 45 logements dans l'îlot Souvet à Avignon (84) | phase APS, PC
- 2022 - 2023 **Maître d'oeuvre en partenariat avec Mayer Architectes | Istanbul - Turquie**
Architecte indépendant
- Immeuble de bureaux à Ataşehir | Mission complète
- 2018 - 2021
CDI **Pablo KATZ Architecture | Paris**
Architecte chef de projet
- Réalisation de 71 logements dans la ZAC du prolongement du centre-ville des Mureaux (78) | phase PC, DCE
 - Réhabilitation d'une résidence pour personnes âgées de 66 logements (75) | phase APD, DCE
 - Résidence pour personnes âgées de 44 logements (75) | phase APS, APD, DCE
 - Trois maisons de ville avec immeuble de bureaux (94) | phase APS, PC, DCE
- 2017- 2018
CDD **Agence Corinne VEZZONI & Associés | Paris**
Architecte assistant de projet
- Gare de SATORY de la ligne 18 du Grand Paris Express | phase AVP, PRO
 - 400 logements à Hyères (83) | Etude de faisabilité

2016 Stage	Agence Jean & Aline Harari Architectes Paris <i>Architecte assistant de projet</i> <ul style="list-style-type: none"> 72 logements sociaux à Brétigny-sur-Orge (91) phase PC 82 logements sociaux à Bussy-Saint-Georges (77) phase APS - Concours
2010 - 2014 CDI	Agence Mayer Architectes Istanbul - Turquie <i>Paysagiste chef de projet Assistant des projets d'architecture</i> <ul style="list-style-type: none"> Centre de loisirs souterrain pour la copropriété de Bizimkent - Istanbul - phase ESQ Résidence pour chercheurs à Antalya phases PRO, DCE Proposition d'un itinéraire piéton à Aksaray - Istanbul - Etude de faisabilité Réhabilitation paysagère du quartier d'habitation Bizimkent - Istanbul - phase APS Aménagement paysager du nouveau quartier d'habitation « Sancaktepe Rings » - Istanbul - Mission complète
2008 - 2010 CDI	Agence Interscène Paris <i>Paysagiste chef de projet</i> <ul style="list-style-type: none"> A.M.O. pour la conduite d'opérations d'aménagement à Fontenay-sous-Bois (94) phases de diagnostic et plan de restructuration des espaces publics Aménagement paysager de l'espace de restitution de la Grotte Chauvet <i>en collaboration avec l'Atelier Shigeru Ban</i> phase APS - Concours Aménagement paysager de la Nouvelle Zone Eco-touristique de Tifnit - Maroc - <i>en collaboration avec l'Atelier Jean Nouvel</i> phase APS - Concours Aménagement paysager d'un programme immobilier et touristique à la presqu'île de la Touque, Deauville (14) phases APS, PRO, DCE
2005 - 2006 CDD	Agence Européenne de Paysage Paris <i>Paysagiste assistant de projet</i> <ul style="list-style-type: none"> Aménagement paysager de l'Avenue Victor Hugo. Joué-lès-Tours (37) phases APS, PRO, DCE Aménagement paysager du musée de Bahrein phase APS

FORMATIONS

2025	• Sécurité incendie : Fondamentaux et pratique Pôle de formation Eva Adig
2022	• Gestion et conduite chantier Pôle de formation Eva Adig

CONCOURS

Participations individuelles

2020	• Aménagement des espaces publics de la Place de Bakırköy et ses environs. Istanbul - Turquie
2017	• Lauréat pour la conception de 15 mémoriaux des batailles des Dardanelles. Çanakkale - Turquie
2014	• Plan d'aménagement pour la commune de Trouville-sur-Mer. Trouville-sur-Mer (14)
2011	• Aménagement d'un point multimodal et d'un éco-quartier. Stains (93) European 11

ARCHITECTURE



45 LOGEMENTS A AVIGNON

MISSION : Chef de projet au sein de l'agence AIR Architectures

MOU : URBAT Grand Sud

SDP : 2 925 m²

Définition du programme : Réalisation d'un programme de 45 logements dans l'îlot Souvet (2025)

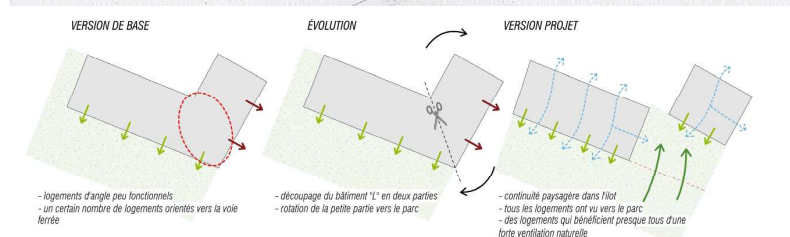
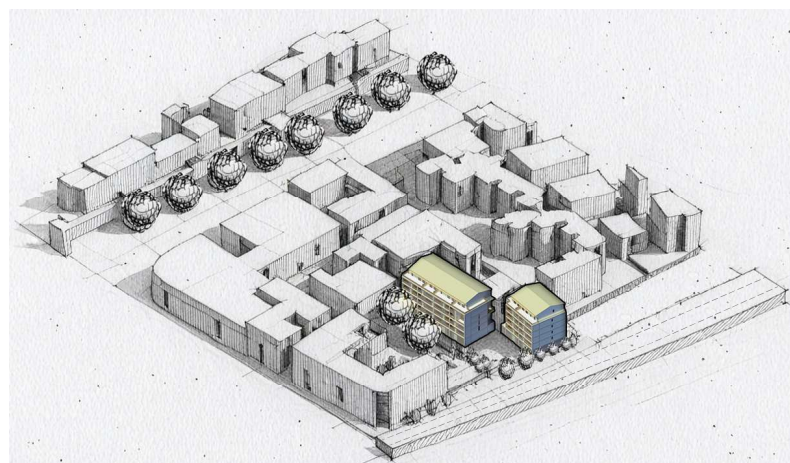

Etage courant

R+5

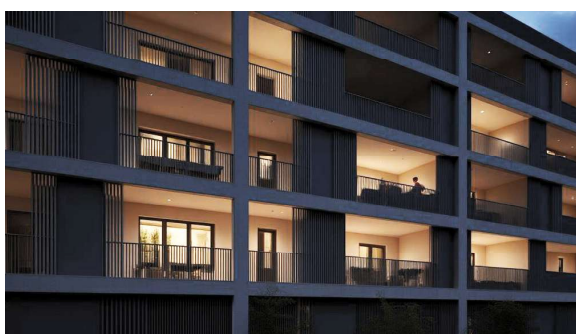

Vue depuis le jardin public



Vue depuis la cour

EXTENSION DE L'ÉCOLE DU CHÂTEAU À VILLECRESNES

MISSION : Chef de projet (en suivi de travaux) au sein de l'agence AIR Architectures

MOU: Mairie de Villecresnes

SDP : 3 000 m²

Définition du programme : Construction de l'école élémentaire et réhabilitation de l'école maternelle (2023-24)

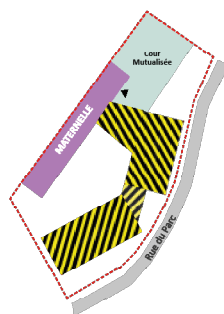

PHASE 1
Janvier 2023
> Septembre 2024

École existante en fonction
Chantier extension en site occupé

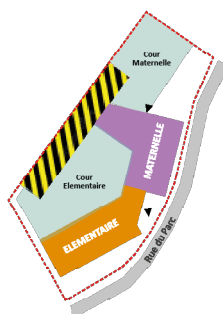

PHASE 2
Septembre 2024
> Septembre 2025

École Maternelle dans locaux extension
École Élémentaire en fonction
Chantier réhabilitation école existante

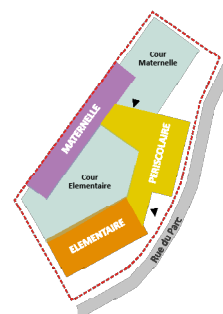

Groupe Scolaire fonctionnel dès septembre 2025

École Maternelle réhabilitée
École Élémentaire en fonction
Activités périscolaires

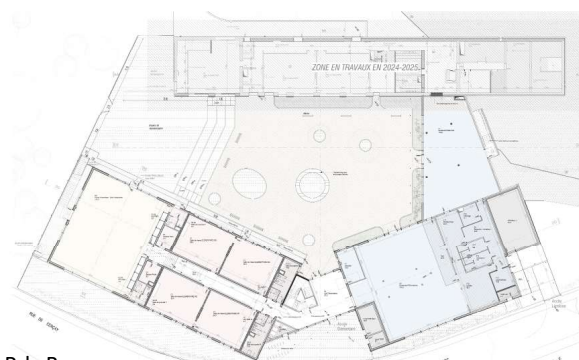

Rdc Bas

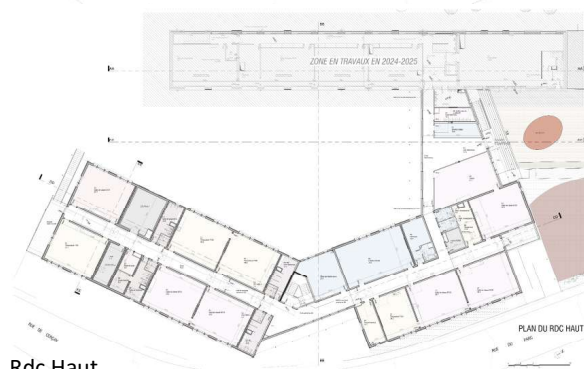

Rdc Haut



Façade élémentaire



Façade maternelle



IMMEUBLE DE BUREAUX A ATASEHIR

MISSION: Architecte indépendant partenaire avec Mayer Architectes

MOU : DİMA

SDP : 800 m2

Définition du programme : Construction d'un immeuble de bureaux dans le quartier d'Atasehir (Istanbul - 2022)

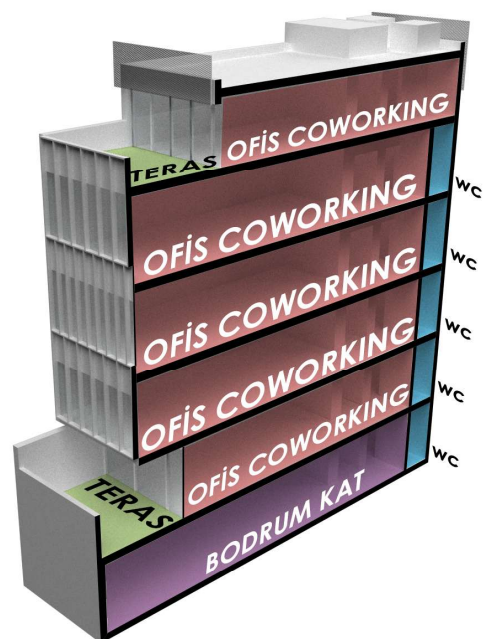
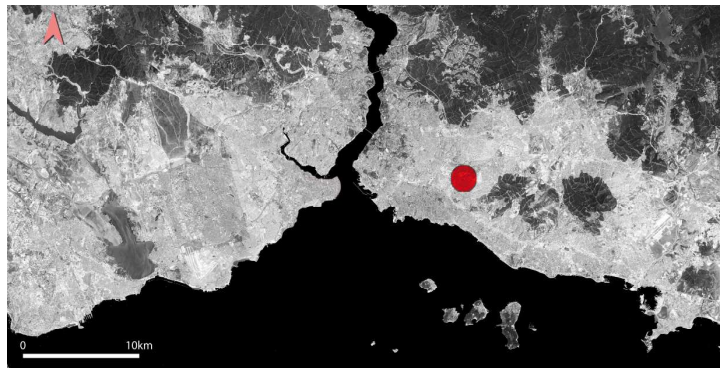
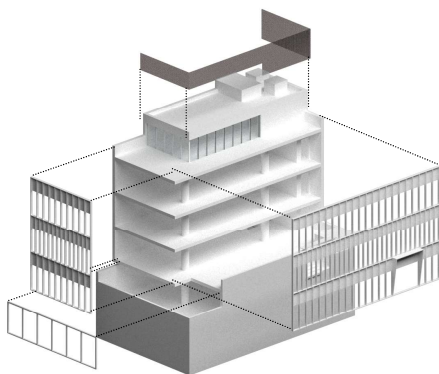
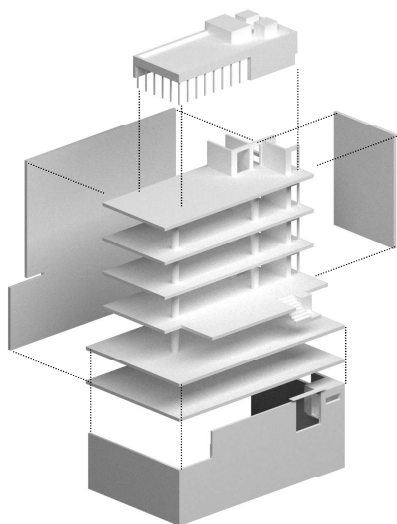
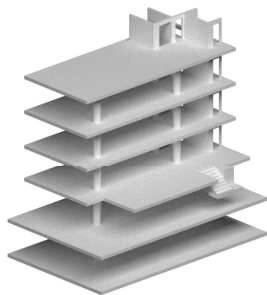



71 LOGEMENTS AUX MUREAUX

MISSION: Chef de projet au sein de l'agence Pablo KATZ architecture

MOU : SNI-SPIRIT

SDP : 4622 m²

Définition du programme : Réalisation d'un programme de 71 logements aux Mureaux (2021)

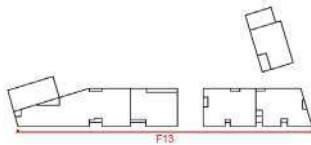

Façade rue

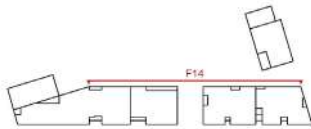

Façade cour

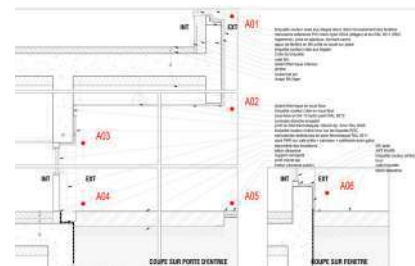

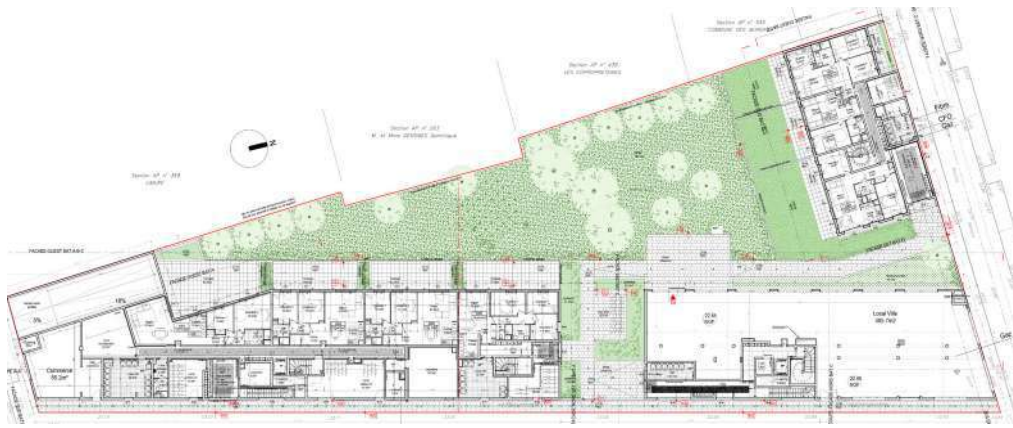

RDC

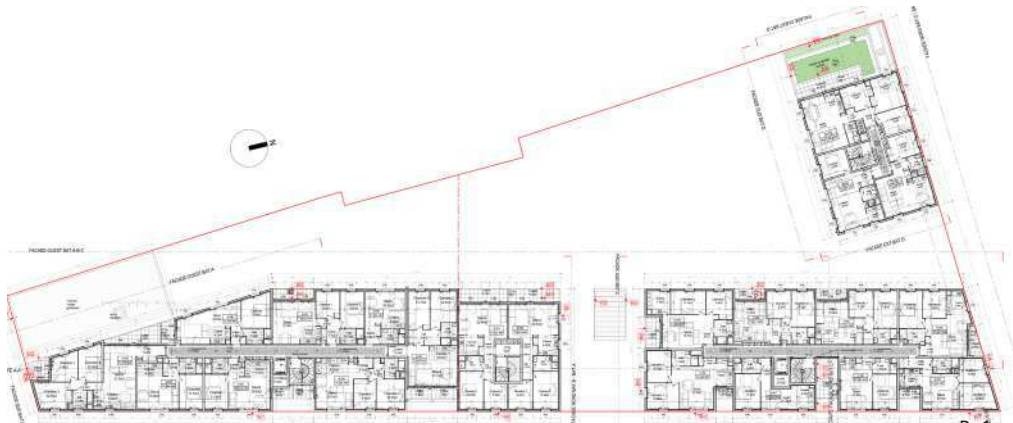

R+1



Plan de toiture



3 MAISONS DE VILLE ET UN IMMEUBLE DE BUREAUX A IVRY -SUR-SEINE - 74 RUE MARAT

MISSION : Chef de projet au sein de l'agence Pablo KATZ
architecture

MOU : RIVP

SDP : 815 m² dont 420 m² de bureaux et 395 m² pour les
maisons de ville

Définition du programme : Réalisation d'un programme
mixte comprenant 3 maisons de ville et un immeuble de
bureaux. (2020)

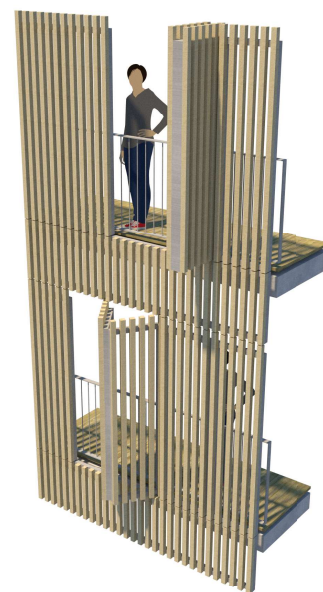
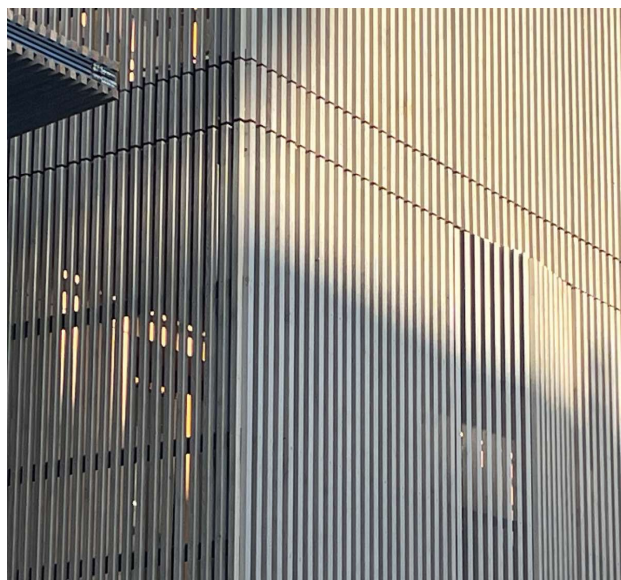
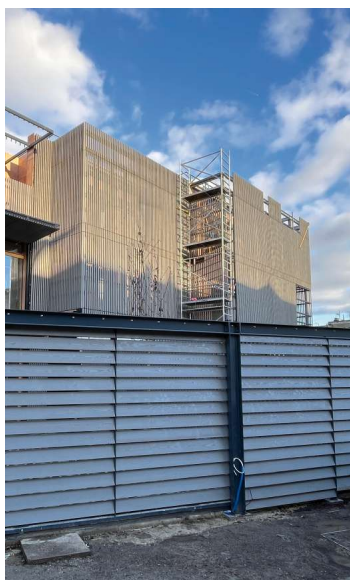

Vue de l'immeuble de bureaux depuis la rue Marat



MAISON INDIVIDUELLE A IVRY-SUR-SEINE - 72 RUE MARAT

MISSION : Chef de projet au sein de l'agence Pablo KATZ Architecture

MOU : PKA

SDP : 200 m²

Définition du programme : Conception d'un programme de maison individuelle (2019)

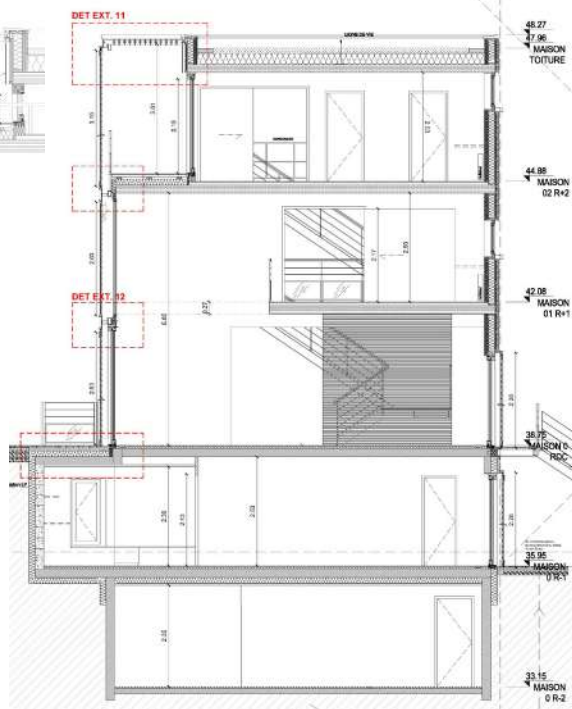
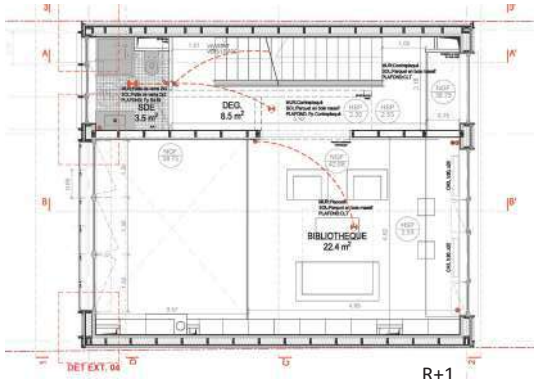
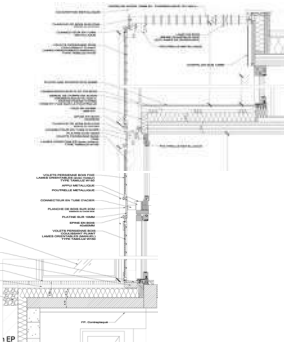
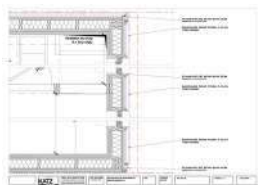
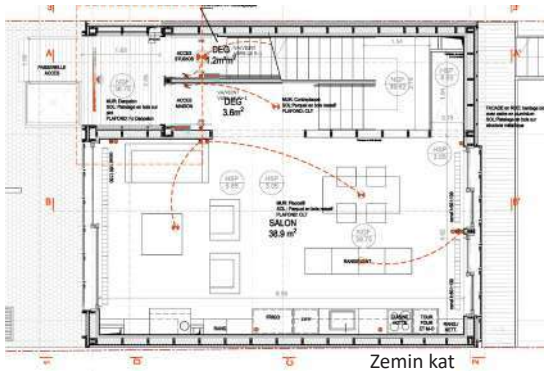
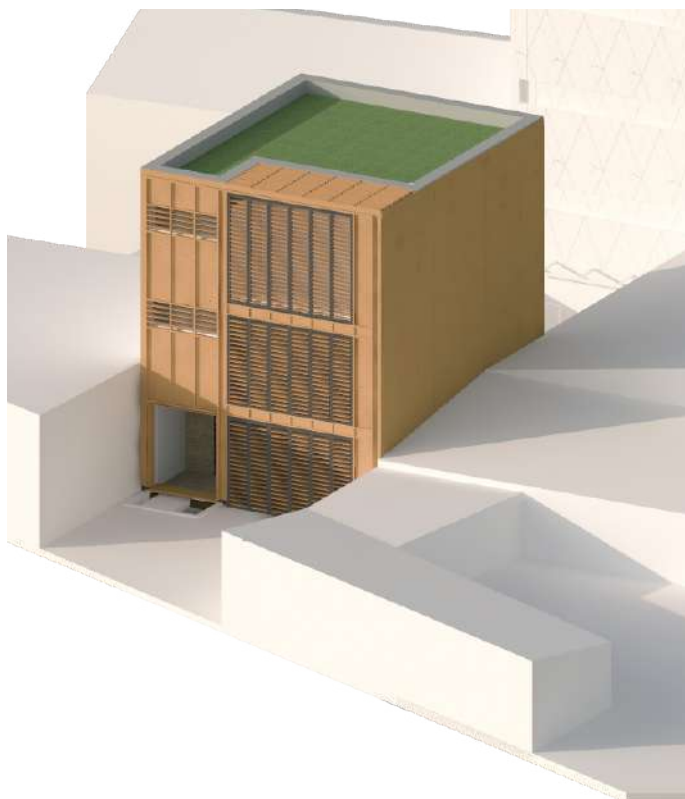
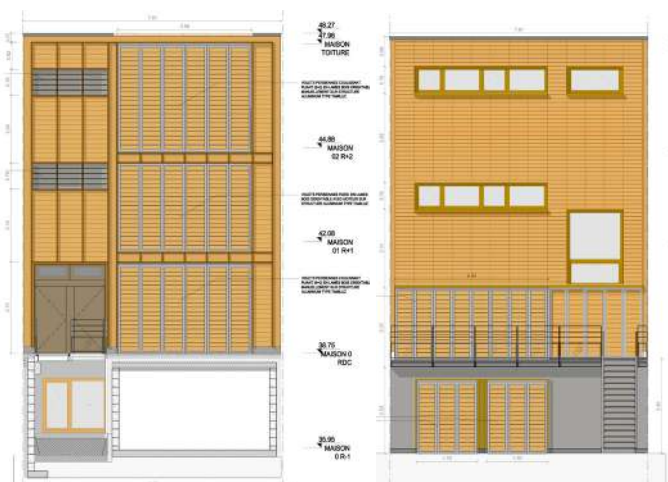



RESIDENCE POUR PERSONNES AGEES DE 42 LOGEMENTS A PARIS XIXème

MISSION : Chef de projet au sein de l'agence Pablo KATZ Architecture

MOU : PAX-PROGRES-PALLAS - DOMAXIS

SDP : 1920 m²

Définition du programme : Conception d'un programme de résidences pour séniors de 42 logements dans le cadre de l'extension de la RPA du 10-12 rue des Bois dans le XIXème à Paris (2018)

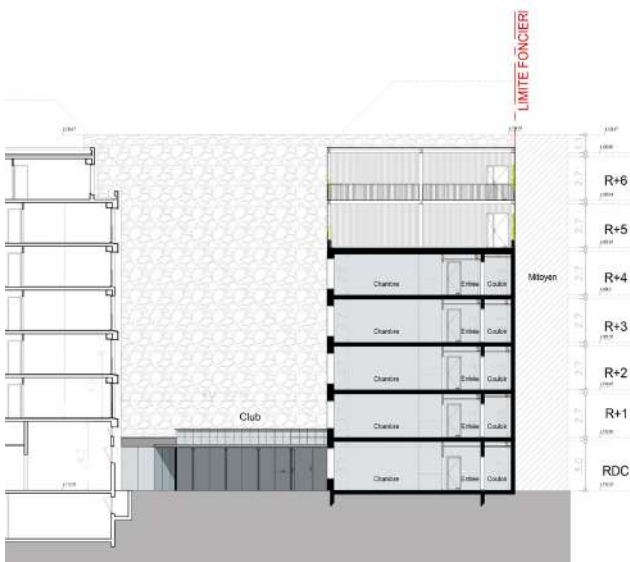

COUPE B-B'



RDC



ETAGE COURANT

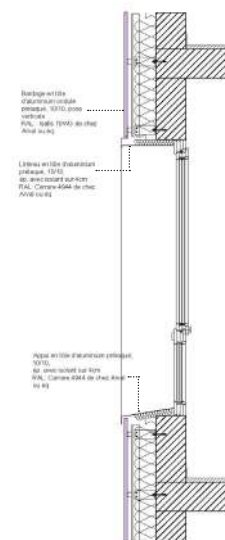

Bardage en tôle ondulée

ETUDE POUR 400 LOGEMENTS A HYERES

MISSION : Elaboration du plan masse et étude des typologies des logements au sein de l'agence Corinne VEZZONI et associés - Paris

MOU : Bouygues immobilier

SDP : 24 600 m²

Définition du programme : Etude de faisabilité pour 400 logements au sein de la ZAC de la Crestade à Hyères. (2018)



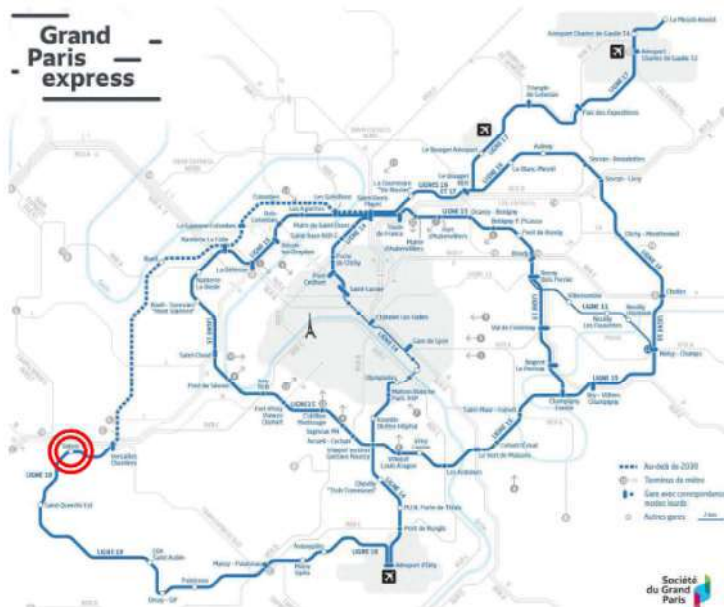

GARE DE SATORY

MISSION : Elaboration des phases AVP-b et PRO du projet de la gare de Satory au sein de l'agence Corinne VEZZONI et associés - Paris

MOU : Société de Grand Paris

SDP : 6550 m²

Définition du programme : Conception d'un programme de gare du Grand Paris au sein du groupement ICARE (2017)

CONFIDENTIEL

CONFIDENTIEL

CONFIDENTIEL

CONFIDENTIEL

CONFIDENTIEL



72 LOGEMENTS SOCIAUX A BRETIGNY-SUR-ORGE

MISSION : Elaboration d'un permis de construire de 72 logements sociaux au sein de l'agence Jean & Aline HARARI architectes

MOU: ICADE promotion

SDP : 4 300 m²

Définition du programme : Conception d'un programme de 72 logements sociaux dans la ZAC Clause-Bois Badeau à Brétigny-sur-Orge (2016)

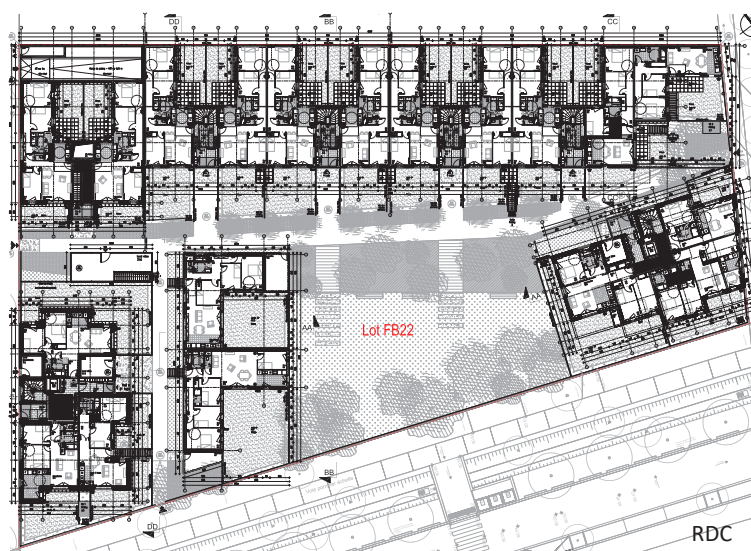
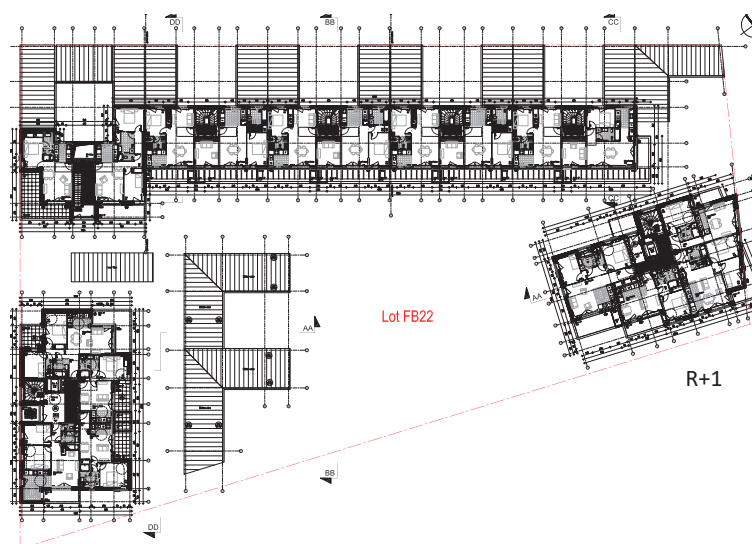

Elevation depuis la rue Félicien Revol

82 LOGEMENTS SOCIAUX A BUSSY-SAINT-GEORGES

MISSION : Elaboration du concours pour la construction de 82 logements sociaux au sein de l'agence Jean & Aline HARARI architectes

MOU: I3F promotion

SDP : 5 000 m²

Définition du programme : Conception d'un programme de 82 logements sociaux dans la ZAC du Sycomore à Bussy-Saint-Georges (2016)



Plan masse



RDC



HABITER LA LISIERE

MISSION : élaboration d'un PFE de l'année scolaire 2015/2016 à l'ENSAPLV au sein de l'atelier Paysage/S : Architecture, processus et territoire urbain soutenable co-dirigé par Yann NUSSAUME, Agnès LAPASSAT, Philippe HILAIRE, Jean Paul ROBERT

Définition du programme : conception d'un programme de 460 logements dans la commune du Plessis-Pâté (Essonne)

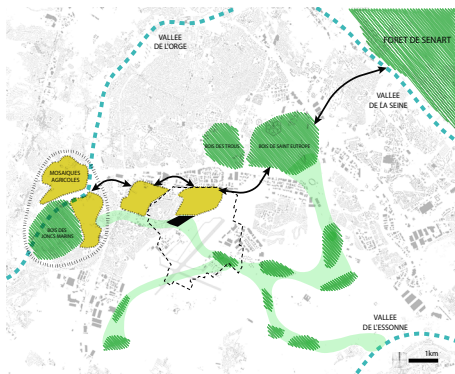
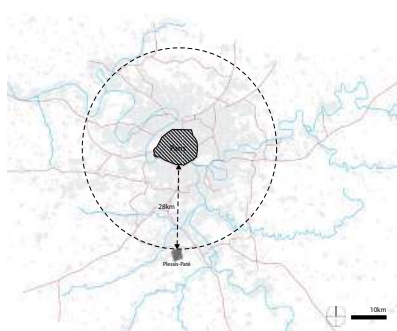

Un site qui fait la limite entre la partie agricole au nord et les lotissements à l'ouest



Un parc de logements caractérisé par des maisons individuelles en propriété

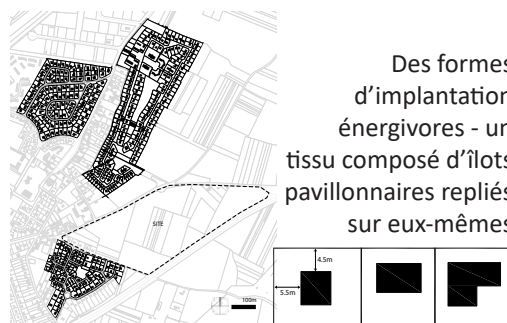

Des formes d'implantation énergivores - un tissu composé d'îlots pavillonnaires repliés sur eux-mêmes



Le relief peu marqué de la commune engendre de nombreuses vues dégagées



***Comment lutter contre l'étalement urbain sur un site choisi comme zone d'extension urbaine?**

***Comment articuler ces deux espaces à vocation différente (habitat, agriculture) ?**

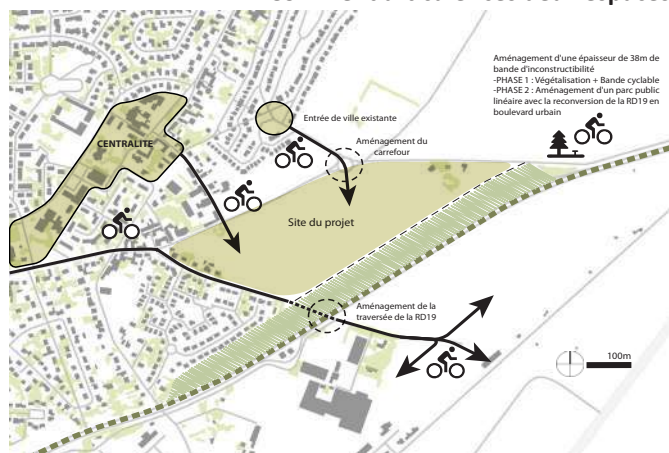

S'intégrer dans l'armature paysagère du territoire

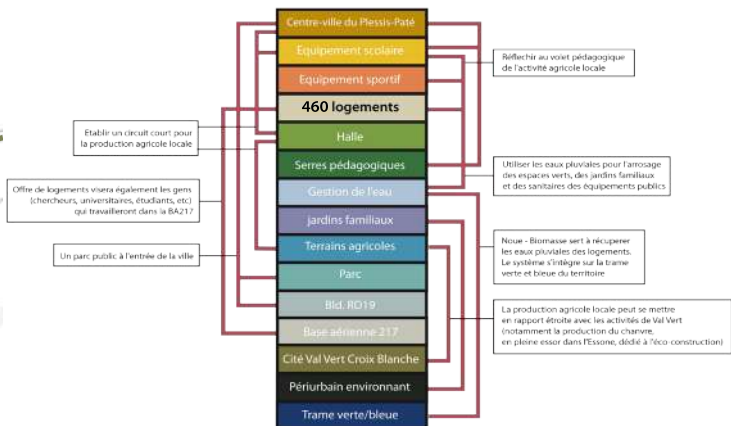

Une programmation visant à équilibrer le parc de logements existant avec une dimension territoriale

Stratégies pour composer le nouveau quartier

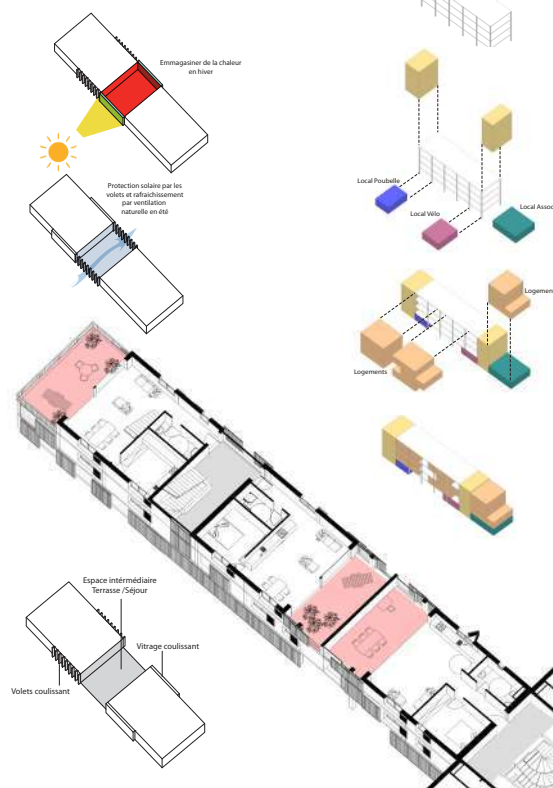
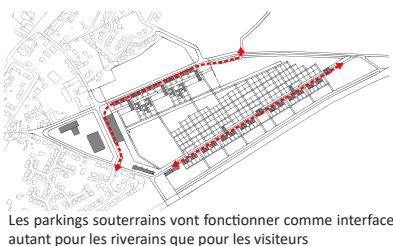
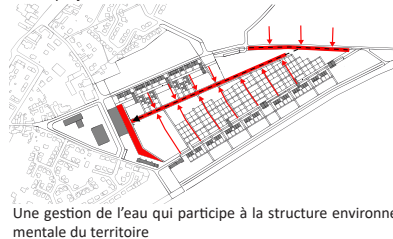
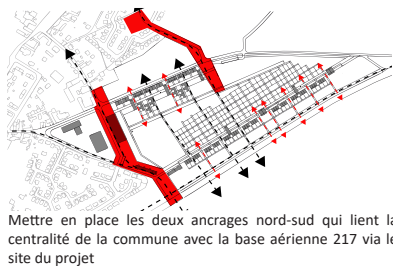
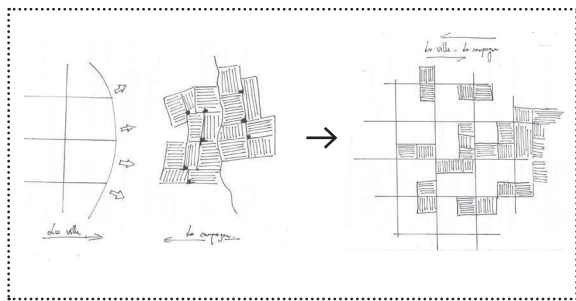

Une volumétrie qui se porte sur un modèle énergétique : des loggias traversantes

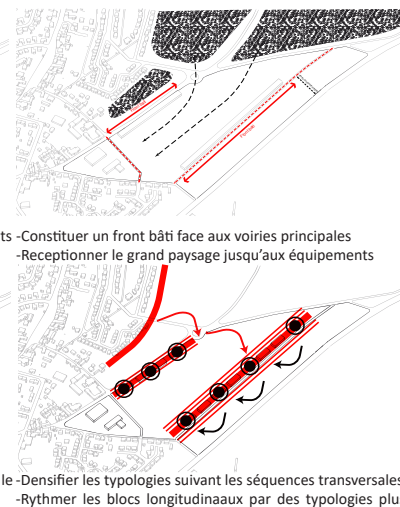
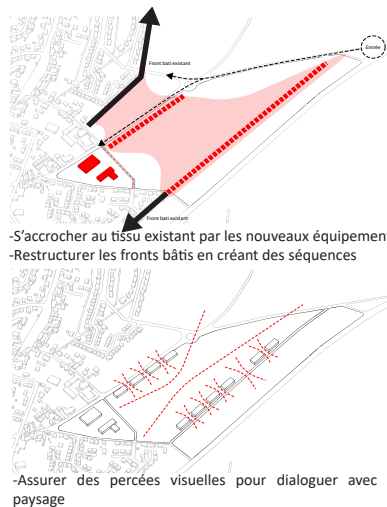

-Assurer des percées visuelles pour dialoguer avec le paysage

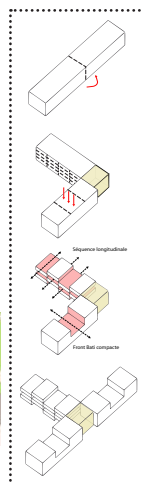

Concilier un front bâti compact avec des volumes orthogonaux poreux créant des séquences tout au long des axes piétons

La composition d'une volumétrie compacte par imbrication de typologies variées



Trouver un compromis entre la maison individuelle et le voisinage : les maisons superposées avec des terrasses en gradins



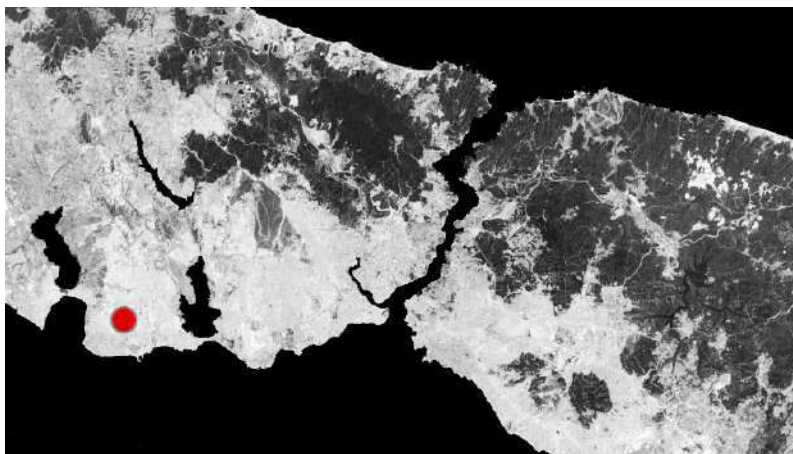

BEYLİKDÜZÜ - BİZİMKENT

MISSION : Aménagement paysager du toit-terrasse et conception architecturale du complexe de loisirs souterrain au sein de l'agence Mayer Architectes

MOU : Copropriété de Bizimkent

SDP: 63.000m² dont 6.200m² pour le complexe de loisir et 56.800m² de parking souterrain pour 1670 places

Définition du programme : Conception architecturale d'un complexe de loisirs souterrain pour la copropriété de Bizimkent (Istanbul - 2011)

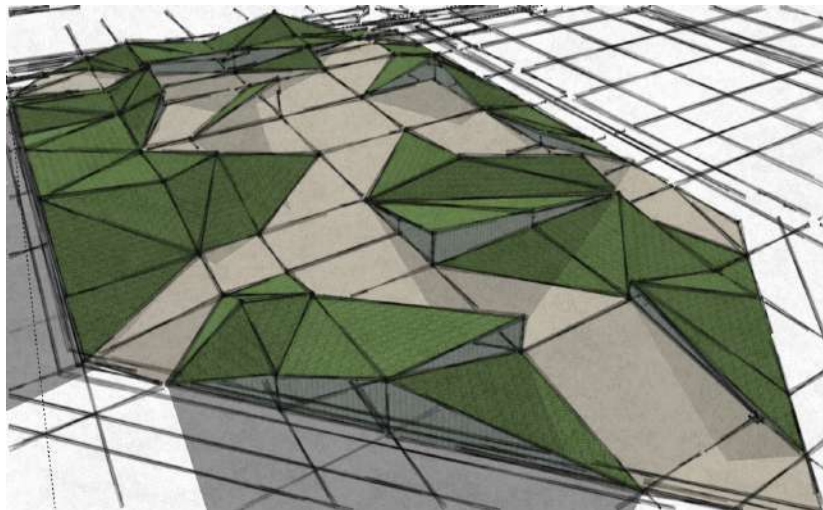
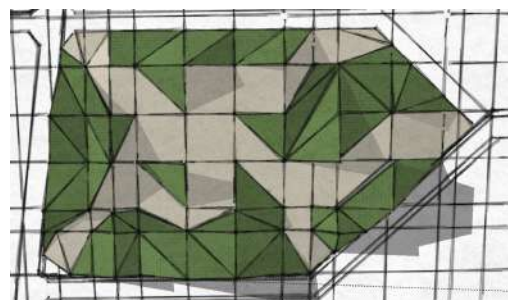
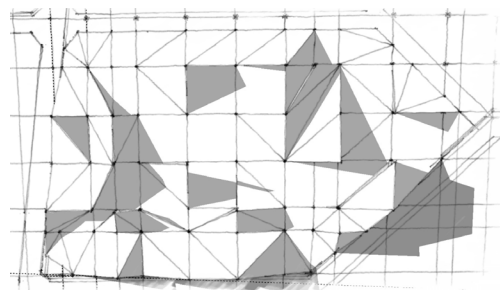

Toiture-Terrasse végétalisée

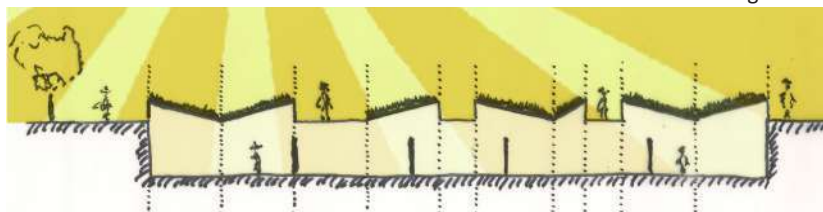

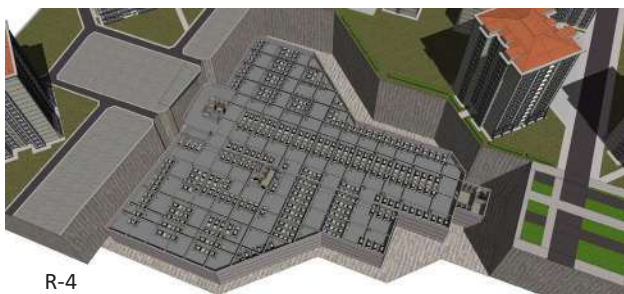

R-4

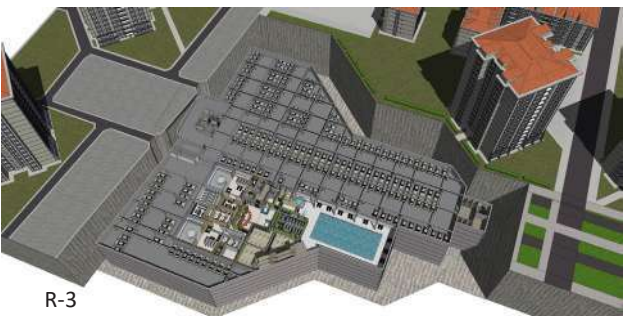

R-3



R-2



R-1

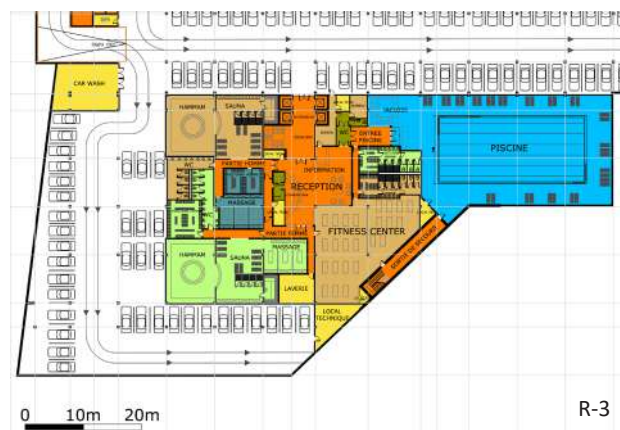

R-3

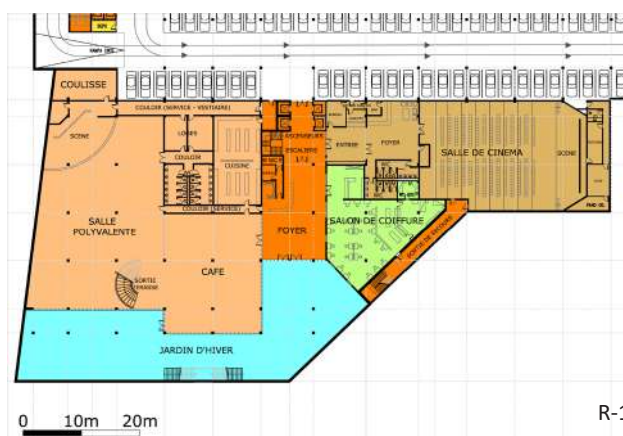

R-1



Vue depuis l'entrée de la Toiture-Terrasse végétalisée



DUMLUGÖZE

MISSION : Production des plans et des détails des phases PC et PRO-DCE.

MOU: Association pour la préservation de la vie sauvage (DHKD)

SDP: 145m²

Définition du programme : Conception architecturale d'une résidence au village de Duumlugöze (Antalya - 2011)

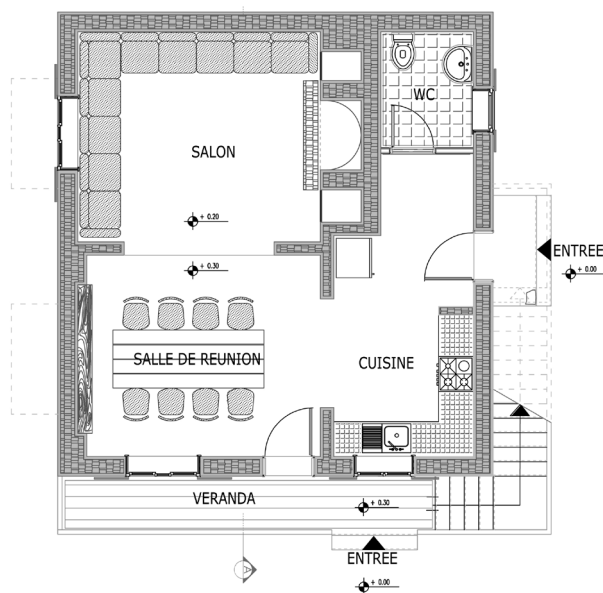
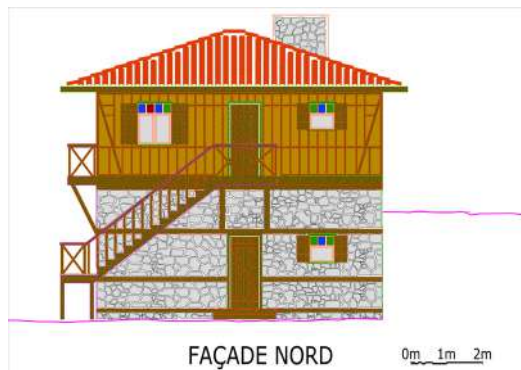
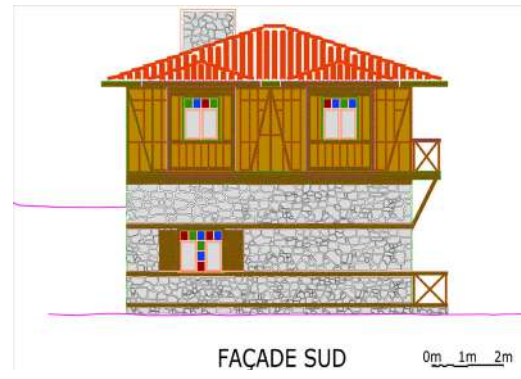
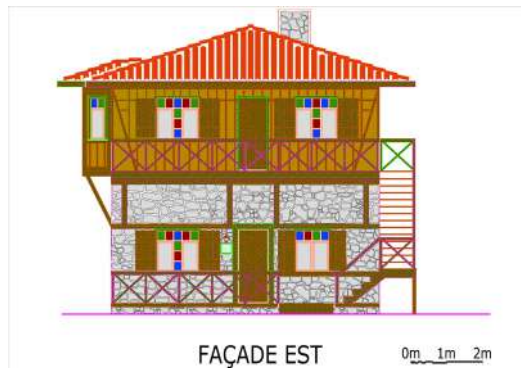
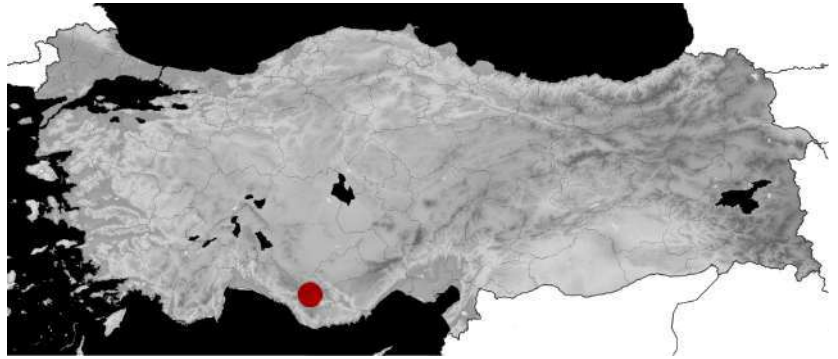

REZ-DE-CHAUSSEE

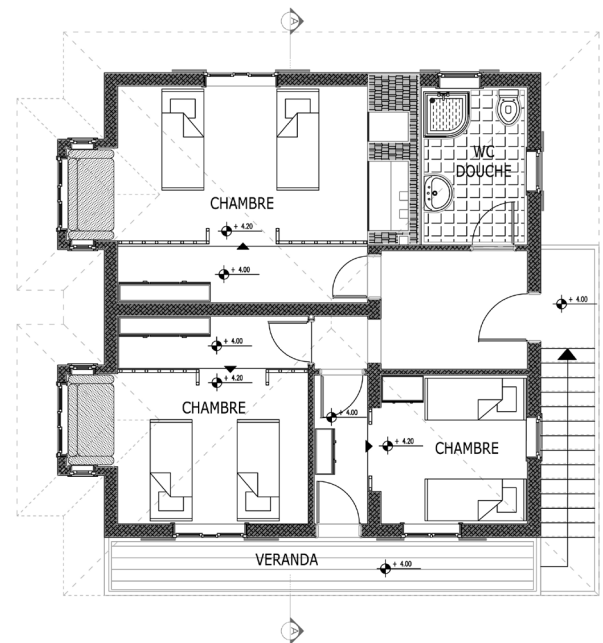

ETAGE

0m 1m 2m

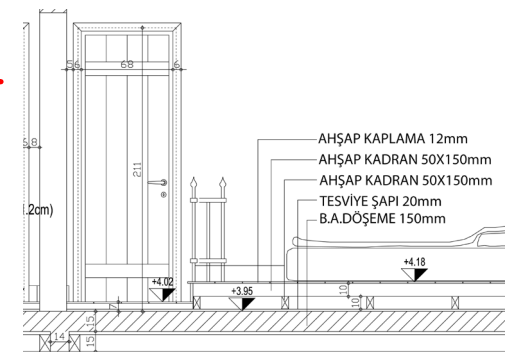

0m 1m 2m



URBANISME

BAKIRKÖY

MISSION : Architecte-paysagiste indépendant co-man-dataire avec TECE Architecture

MOU : Mairie de Bakirköy

Définition du programme : Concours pour l'aménagement des espaces publics pour la place de Bakirköy et ses environs (Istanbul - 2020)

Equipe : Cem İLHAN (Architecte), Tülin HADİ (Architecte), Murat ERSOY (Architecte-paysagiste), İdil AKYOL (Urbaniste)

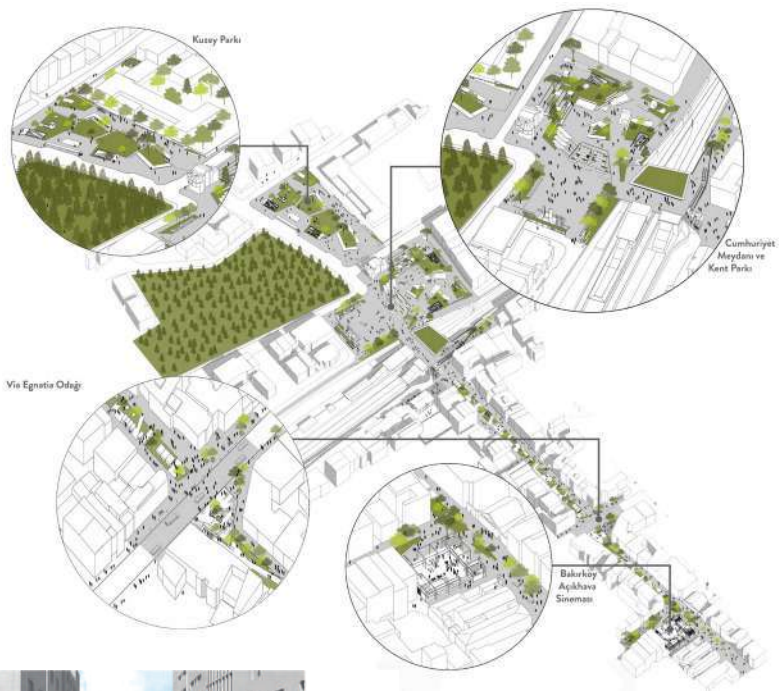
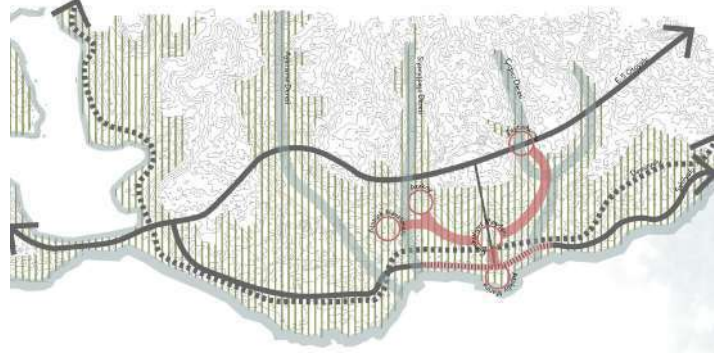

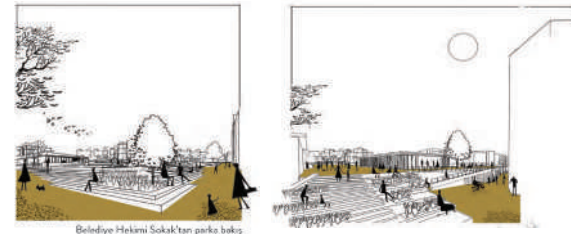
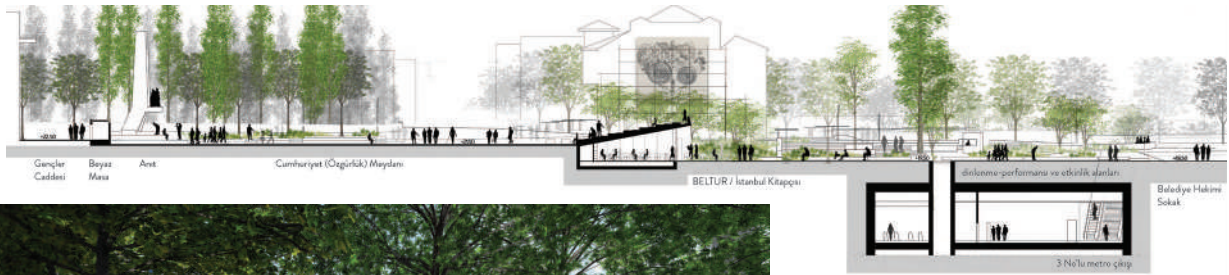
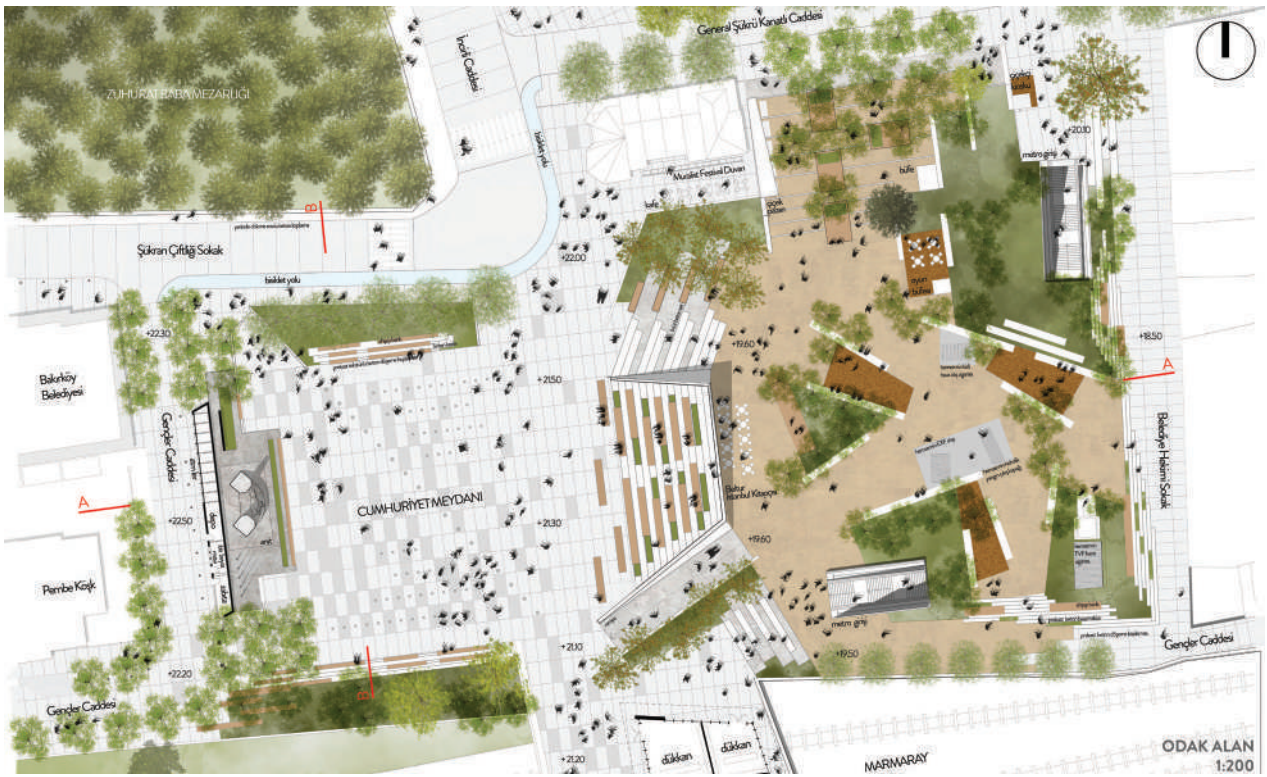

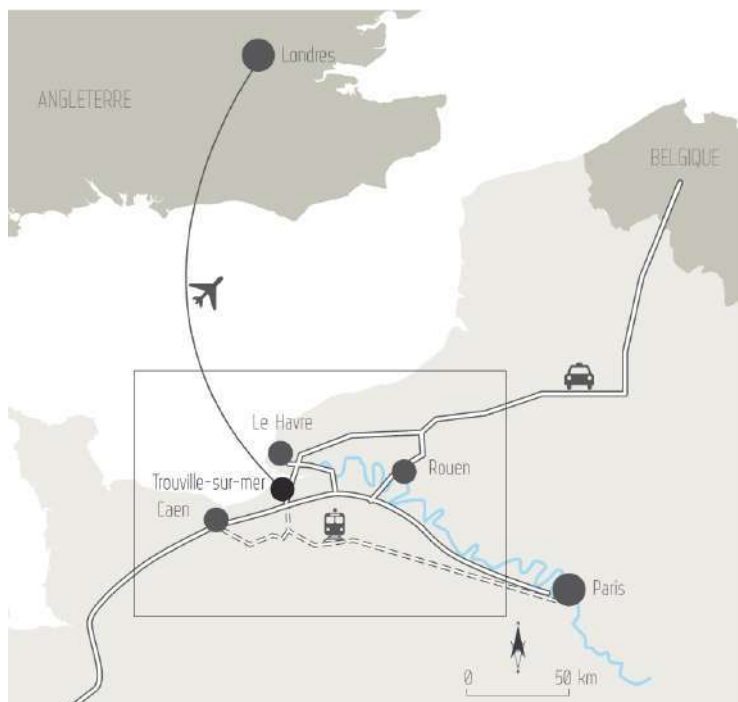

Trouville au coeur de la métropole normande

UP'TROUVILLE

MISSION : Paysagiste indépendant co-mandataire avec l'équipe «Paris-Brest»

MOU : Ville de Trouville-sur-Mer

Superficie : Territoire communal

Définition du programme : Concours «Up'Trouville» pour l'élaboration de la programmation et la conception des aménagements urbain et paysager. (2014)

Equipe Paris-Brest: Julie LEROUX (Urbaniste), Vanessa GIRARD (Démographe), Murat ERSOY (Paysagiste)

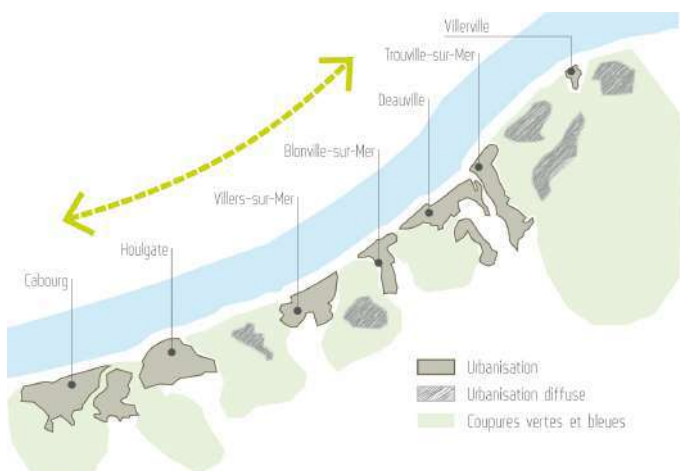

Une inscription dans le système paysager de la Côte Fleurie

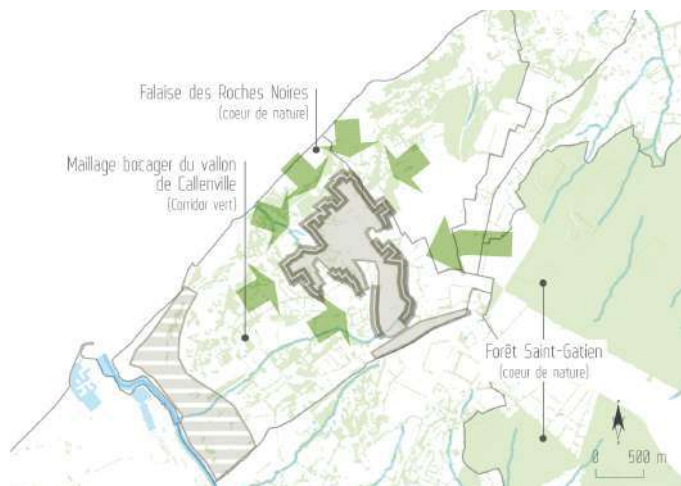

Hennequeville-les Aubets : Un élément à intégrer dans le système des coeurs de nature

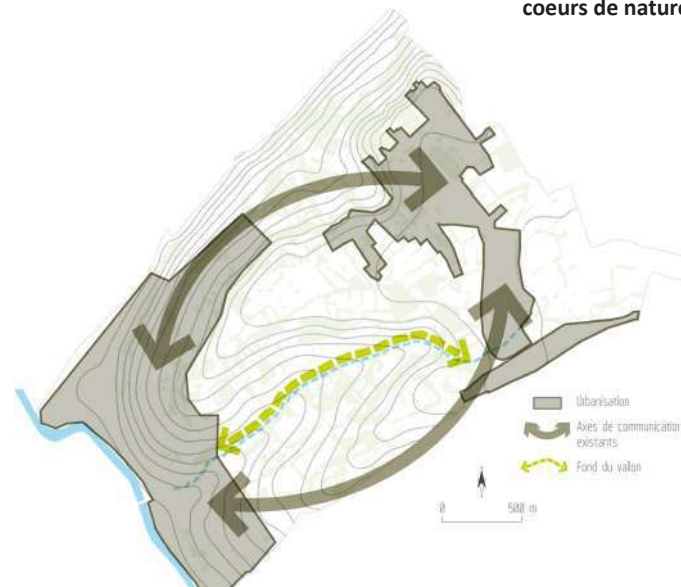
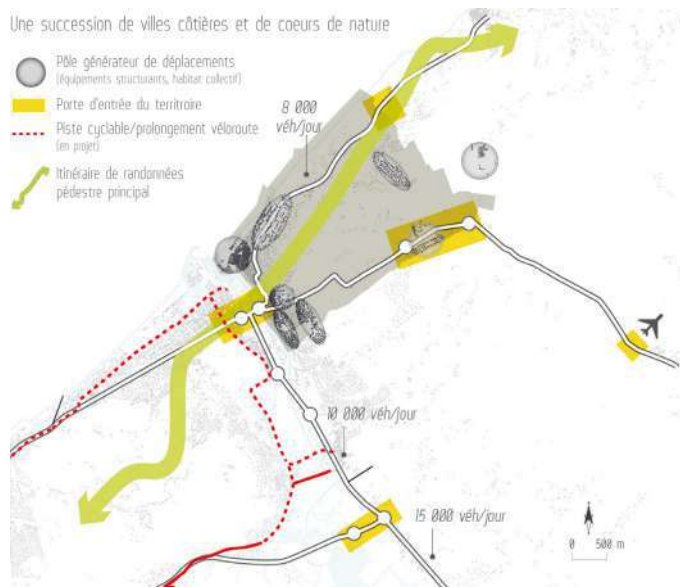

Le vallon de Callenville, un élément structurant de la géographie locale

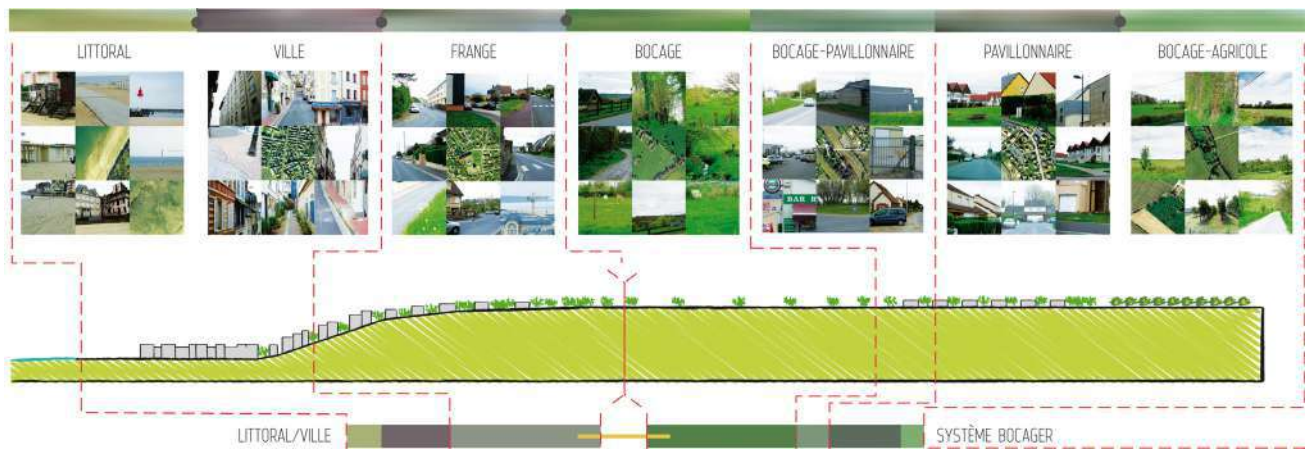

Une approche séquentielle pour rendre le territoire plus lisible

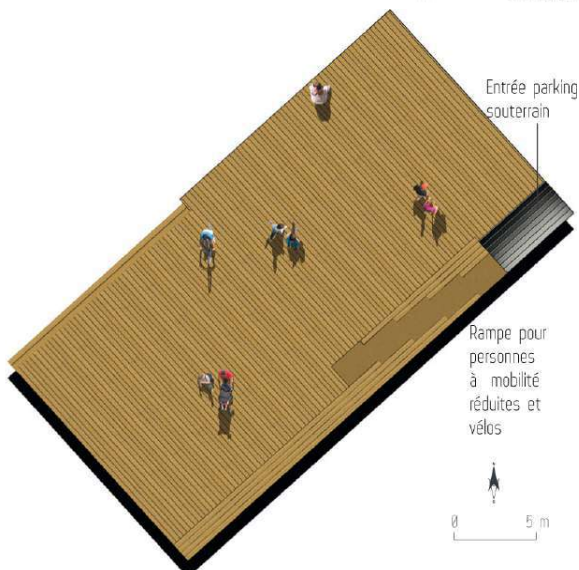
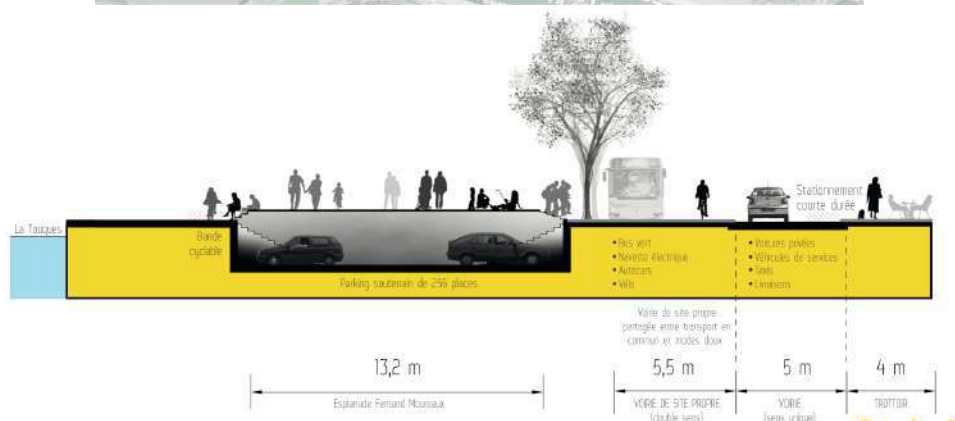
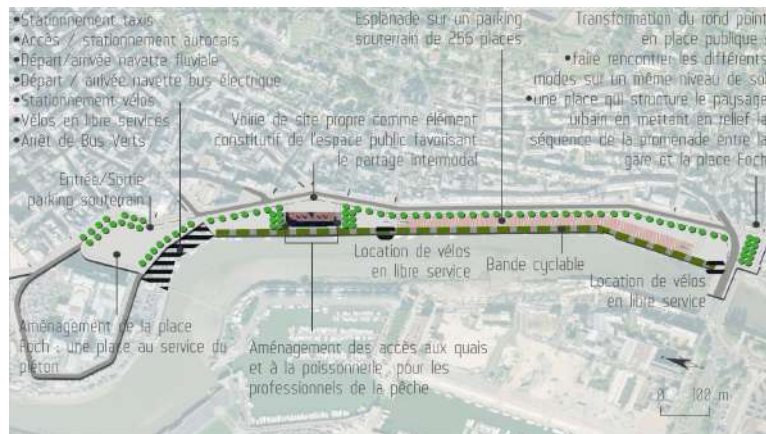

Un nouvel espace public fédérateur

STAINS

MISSION : Paysagiste indépendant co-mandataire avec Tania FELDZER et Bénédicte YABI

MOU : Ville de Stains, RATP, Conseil Général 93.

Superficie : 7 ha

Définition du programme : Concours Européen 11 pour la création d'un lieu multimodal accompagnant l'aménagement d'un éco-quartier avec des jardins familiaux respectueux de la tradition maraîchère de la commune (2011)

Equipe : Tania FELDZER (Architecte), Murat ERSOY (Paysagiste-urbaniste), Bénédicte YABI (Architecte)

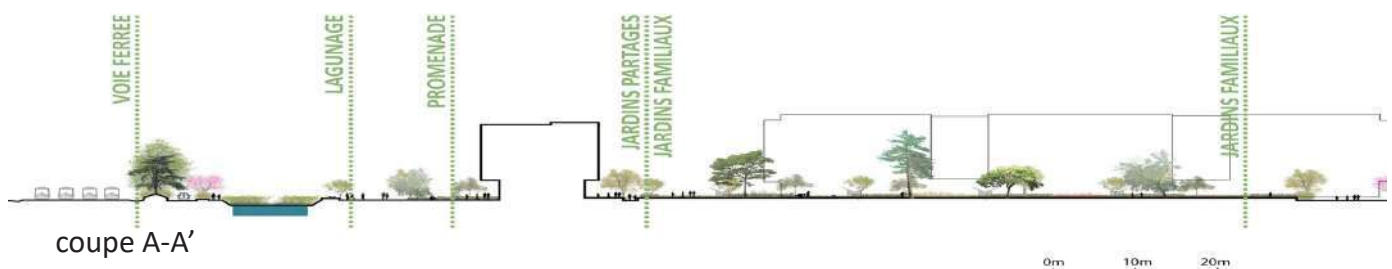
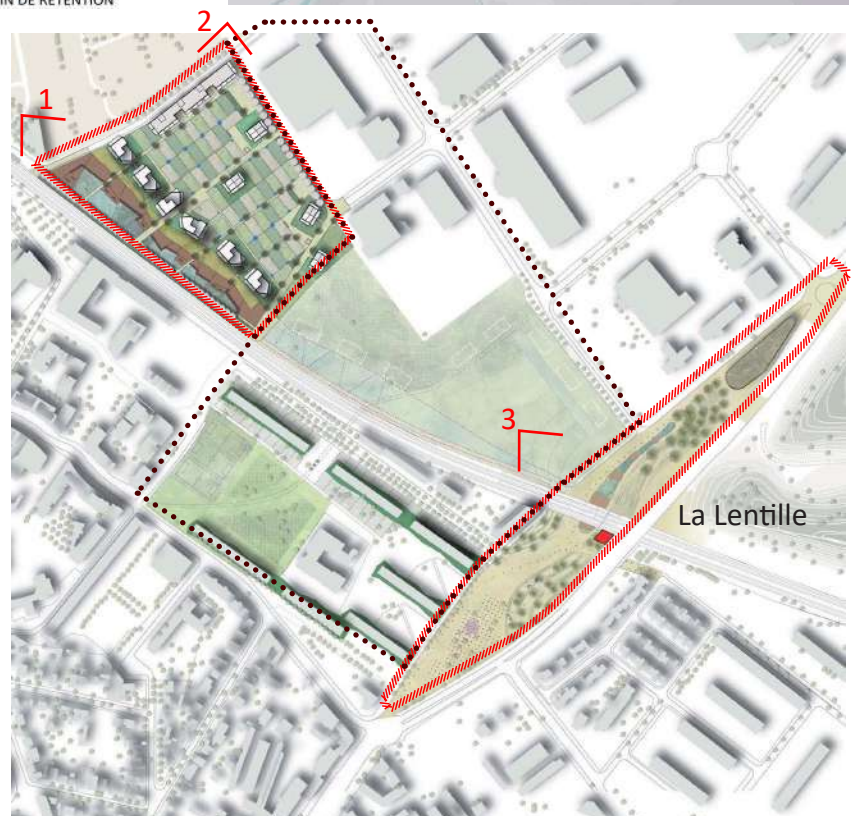
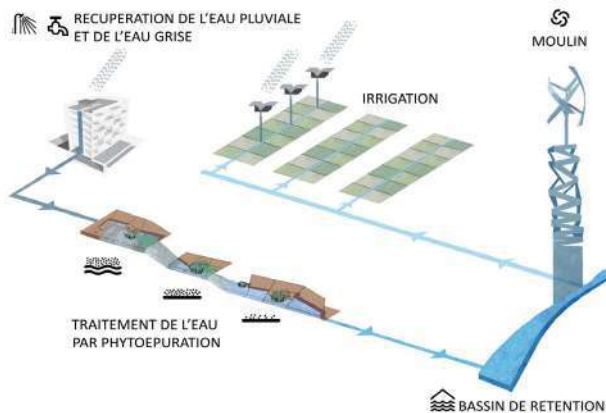
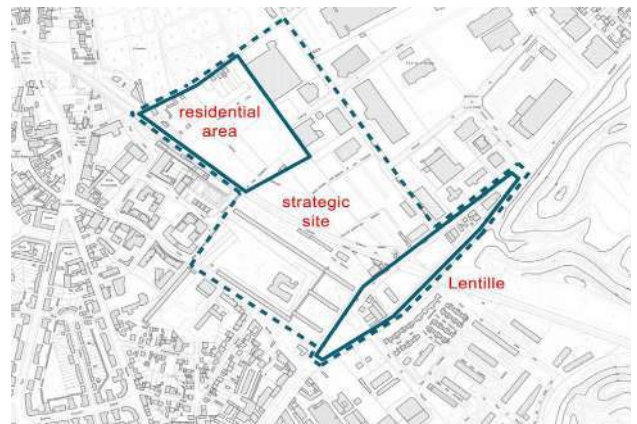

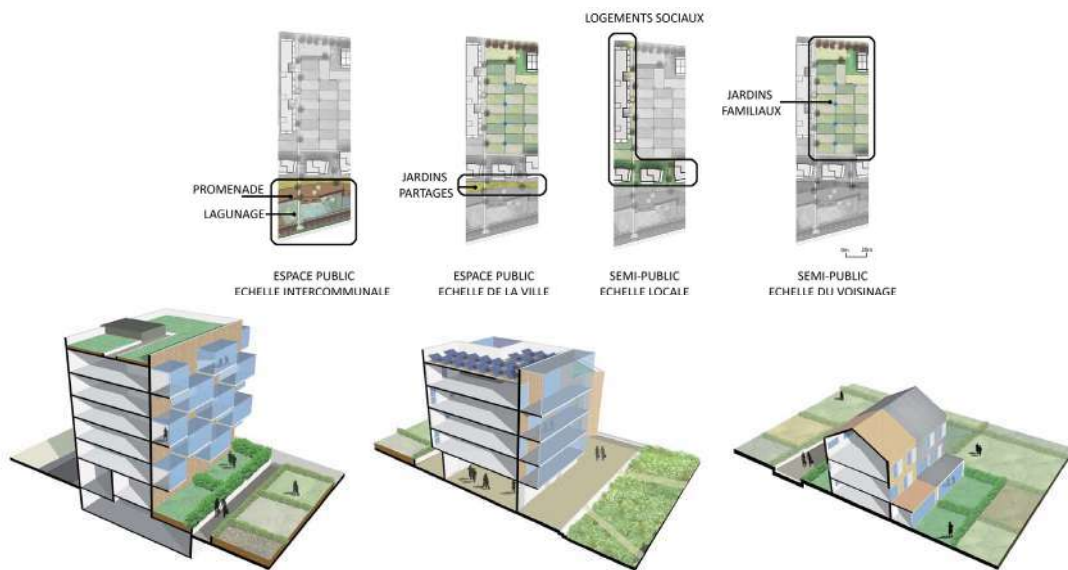



FONTENAY-SOUS-BOIS

MISSION : Elaboration de l'étude de diagnostic urbain et paysager, de la stratégie globale et des propositions de projet pour chaque site étudié en tant que chargé d'étude en paysage et en urbanisme. Participation aux réunions publiques au sein de l'équipe d'Interscène.

MOU : Ville de Fontenay-sous-Bois

Superficie : Territoire communal

Définition de l'étude : Assistance à maîtrise d'ouvrage (2009).

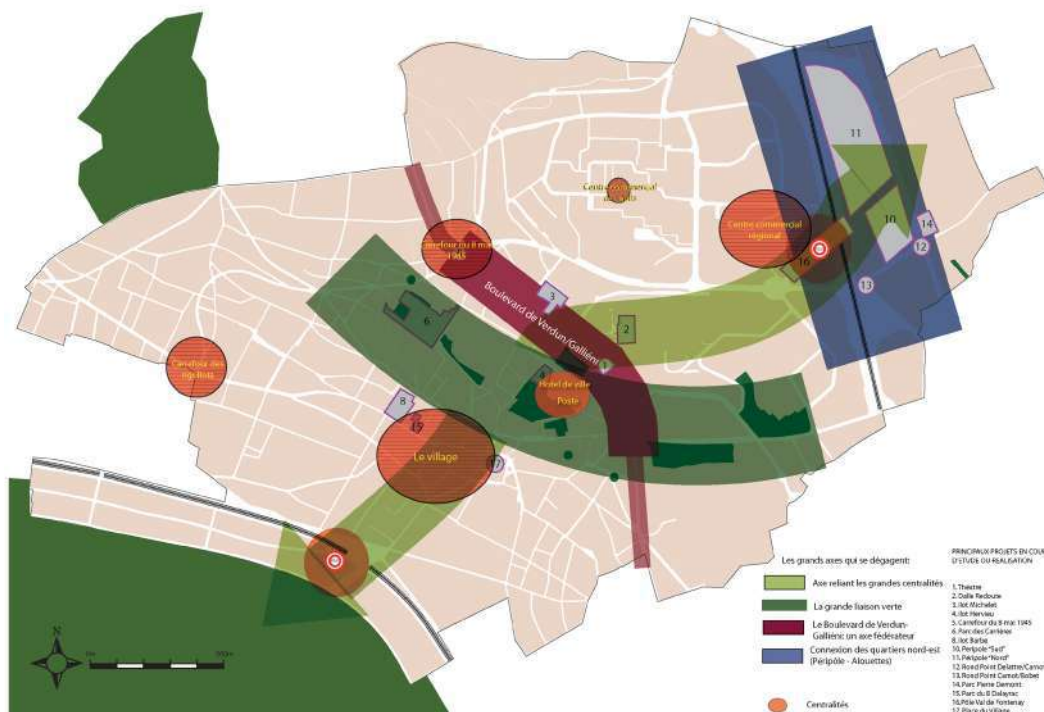
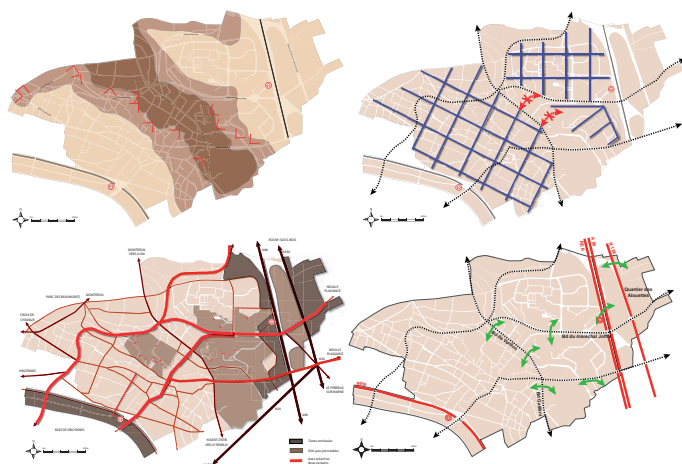

- Les grands axes qui se dégagent:
- 1. Axe reliant les grandes centralités
 - 2. La grande liaison verte
 - 3. Le Boulevard de Verdun-Gallienne
 - 4. Connexion des quartiers nord-est (Paripôle - Alouettes)
- Centralités

- PRINCIPAUX PROJETS EN COURS D'ETUDE OU REALISATION
- 1. Thénos
 - 2. Gully Redoute
 - 3. Parc de la Vallée
 - 4. Parc de la Vallée
 - 5. Carrefour du 8 mai 1945
 - 6. Parc des Carrières
 - 8. Parc de la Vallée
 - 10. Parc de la Vallée
 - 11. Parc de la Vallée
 - 12. Parc de la Vallée
 - 13. Parc de la Vallée
 - 14. Parc de la Vallée
 - 15. Parc de la Vallée
 - 17. Parc de la Vallée



Plan guide - Liaison verte



Promenade des Belles Vues



Boulevard de Verdun/Galliéni



PAYSAGE

>>Dört Rota, Bir Anma

SEKTÖR 3
Güney Anadolu Bölgesi Anma Yolu

SEKTÖR 4
Güney Anadolu Bölgesi Anma Yolu

SEKTÖR 2
Kıyılar Anma Yolu

SEKTÖR 1
Güney Anadolu Bölgesi Anma Yolu

Equipe : Cem İLHAN (Architecte), Tülin HADİ (Architecte), Murat ERSOY (Architecte-paysagiste), Serkan TAYCAN (Photographe)

Diagram illustrating the components of a green roof system:

- Masif ahşap dek 6x6
- Galvaniz kutu profil konstrüksiyon
- Çok yıllık karışım toprak
- Fon bitkisi: Koku su emici drenaj bitkilendirilmesi
- Drenaj borusu Ø20cm
- GRC drenaj kanalı
- Blotaj 15 cm
- Hassas çelikli grabeton
- Yer örtücü bardır

Mémorial de Ibrikçe

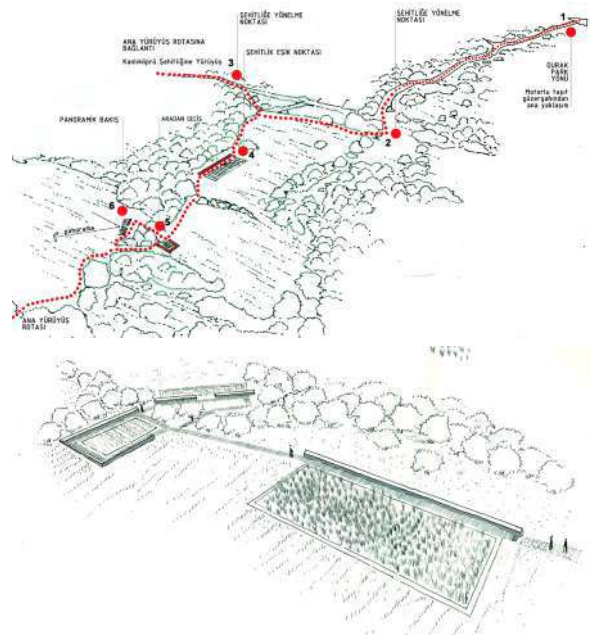
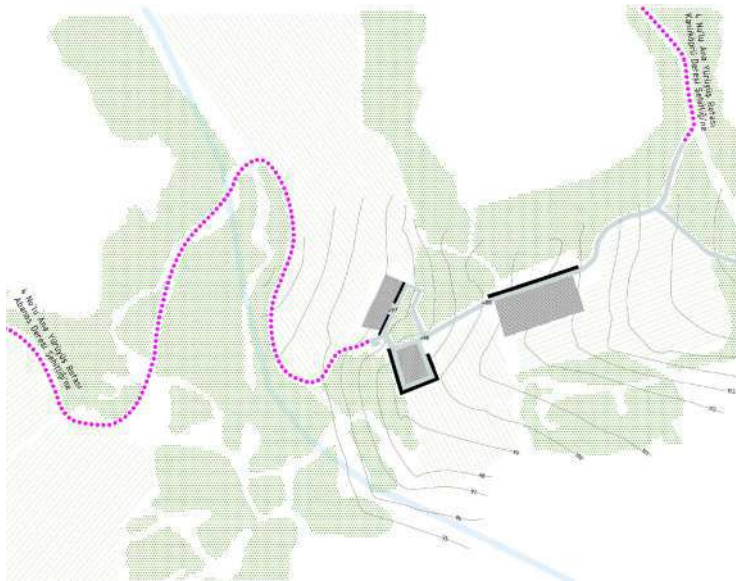

Mémorial de Naimsirt

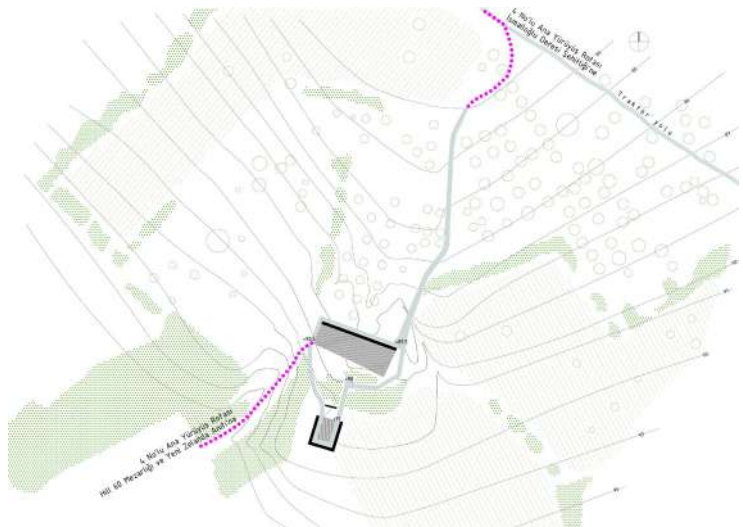
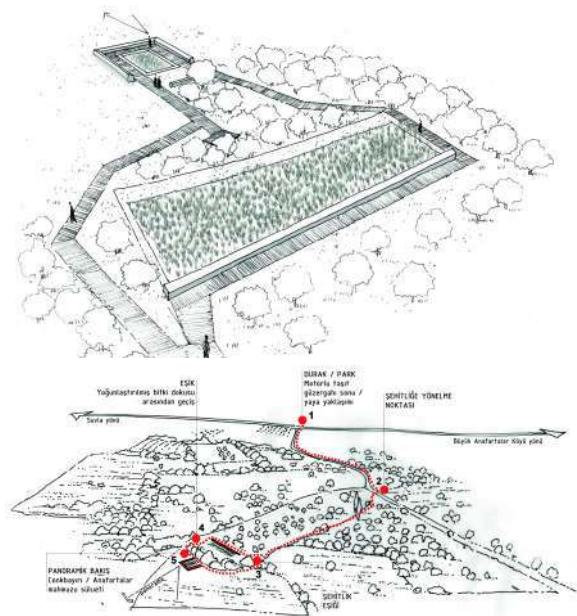

SANCAKTEPE RINGS

MISSION : Conception des jardins en tant que chef de projet chez Mayer Architectes.

MOU : Selin İnşaat

Superficie : 165.000 m²

Définition du programme : Aménagement paysager du nouveau quartier d'habitation Sancaktepe Rings (Istanbul - 2011)

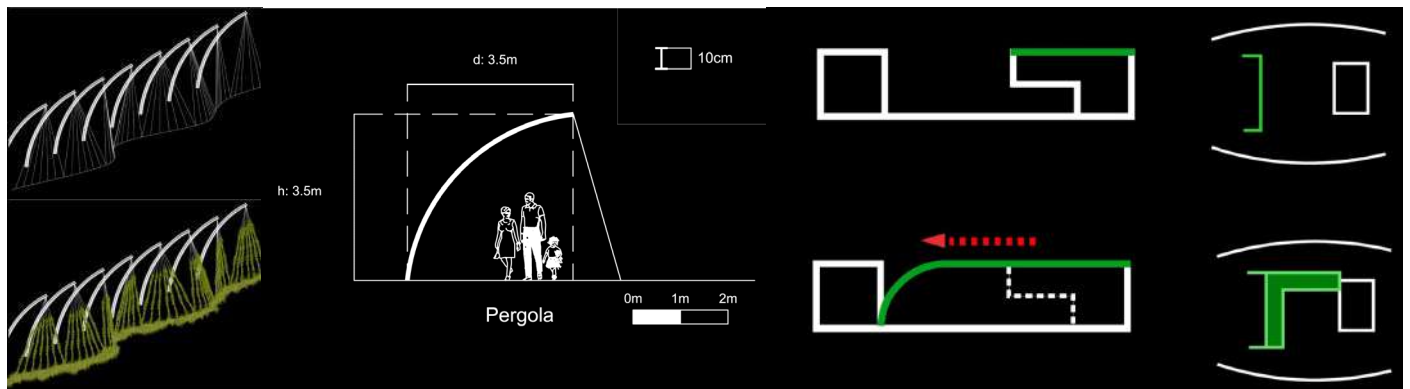
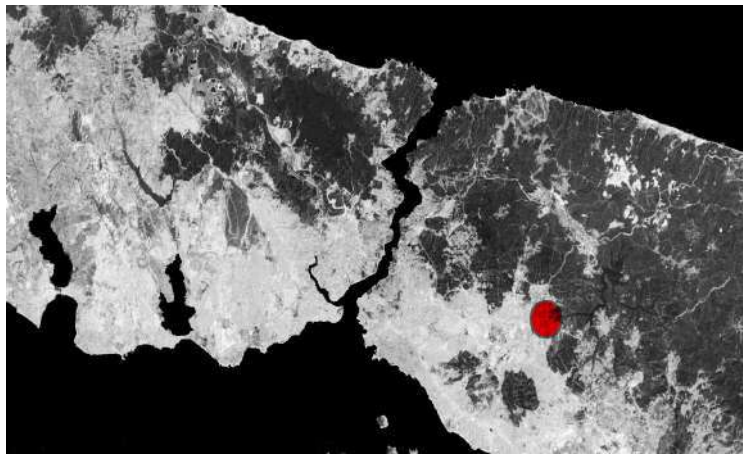

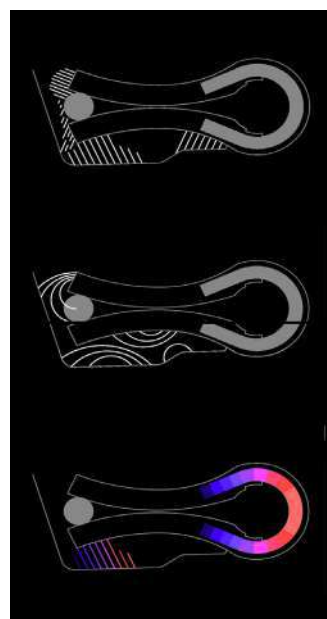
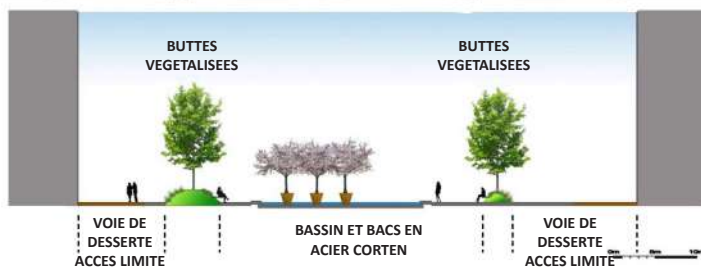

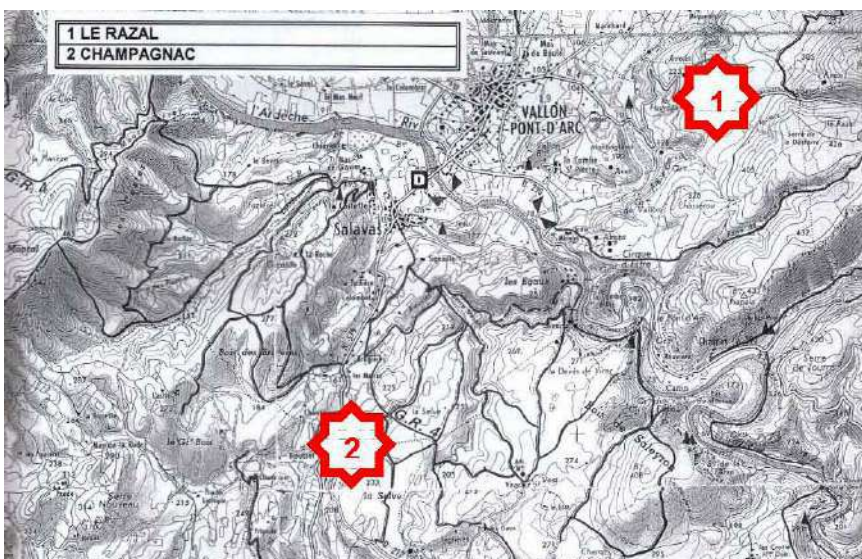

GROTTE CHAUVET

MISSION : Conception du programme. Elaboration du concept général du projet et détermination des partis pris paysagers à partir des analyses de site en tant que chef de projet chez Interscène.

MOU : Syndicat mixte Espace de Restitution de la Grotte Chauvet-Pont d'Arc

Superficie : 15 ha

Définition du programme : Concours de maîtrise d'œuvre pour la réalisation de l'espace de restitution de la Grotte Chauvet-Pont d'Arc (2009)

Equipe : Cabinet Shigeru BAN (Architecte - mandataire), Agence DEGASTINES (Architecte), Interscene (Paysagiste)

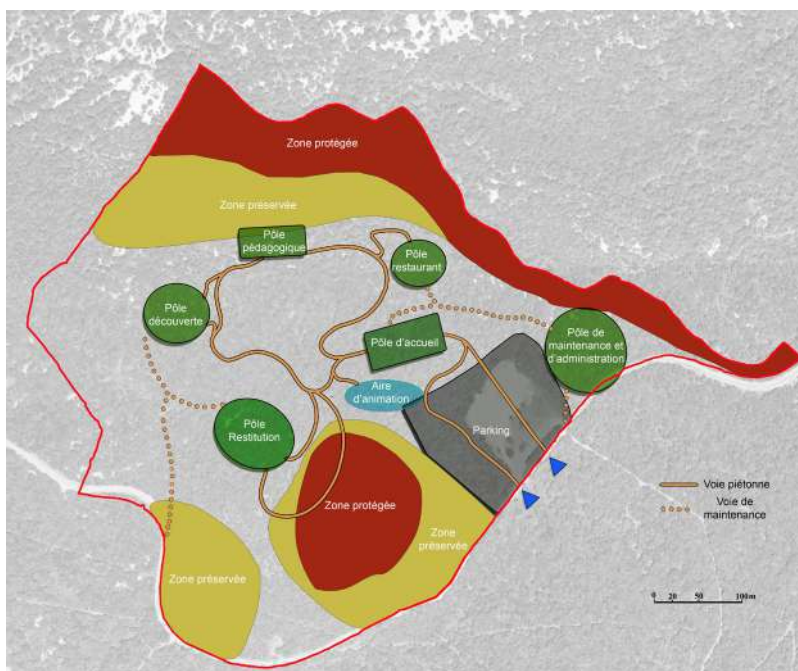

PRINCIPE DE FONCTIONNEMENT

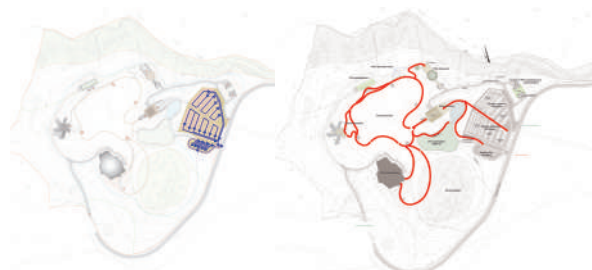

Flux bus - voiture

Flux piétons

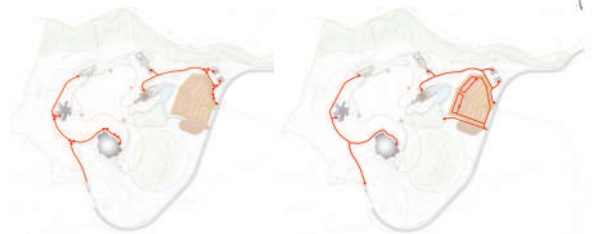

Flux maintenance

Flux pompiers

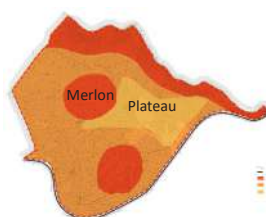
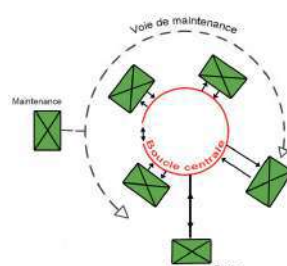

Topographie



Végétation

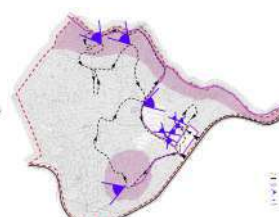

Vues



Plan masse

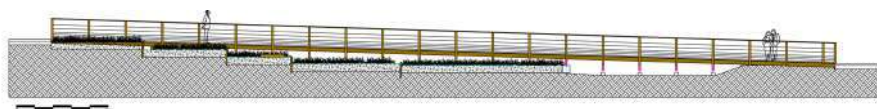
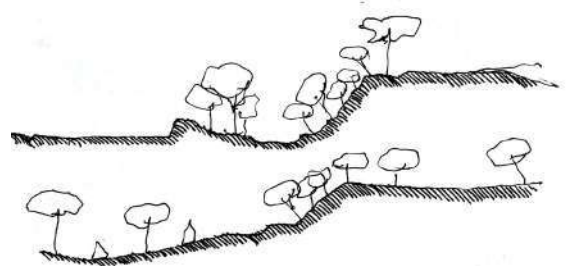
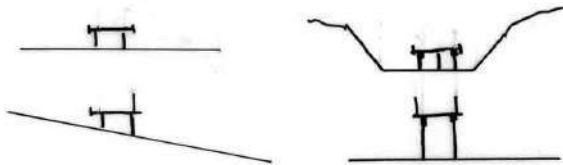
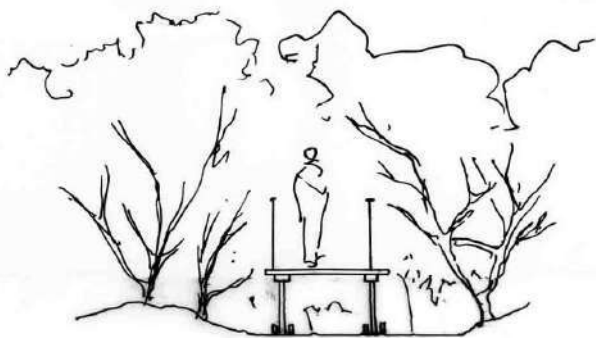

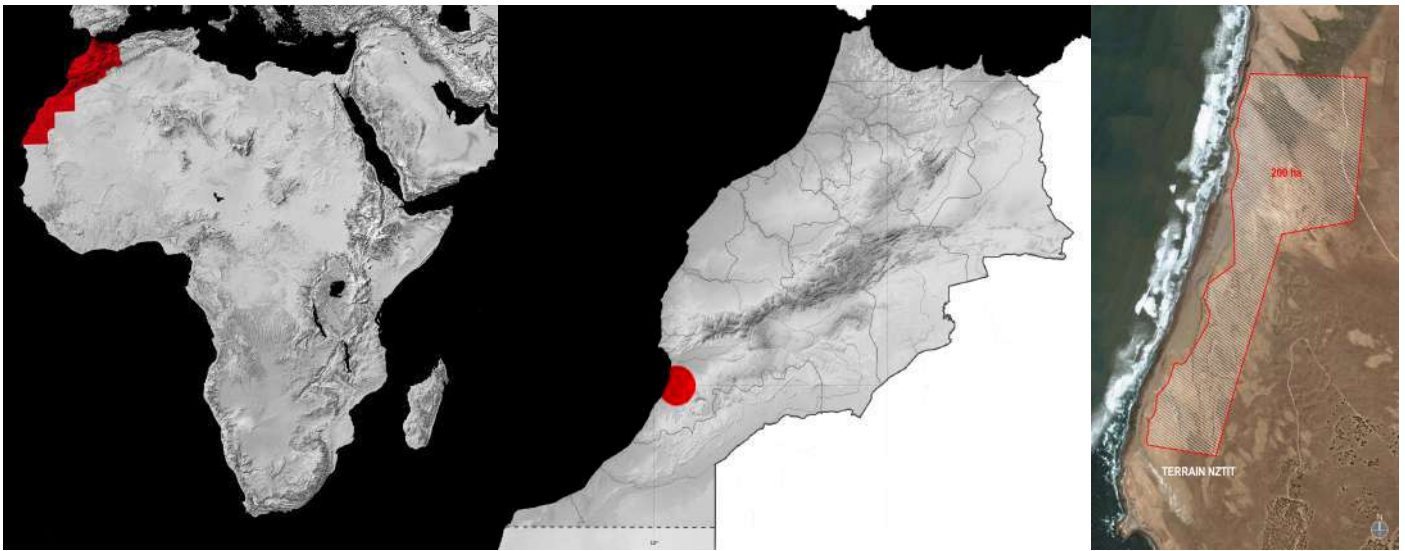

TIFNIT

MISSION : Participation à la programmation paysagère du site. Aménagement des principes paysagers des Oasis et de la lagune centrale en tant que chargé d'étude paysage chez Interscène.

MOU : Pierre et Vacances

Superficie : 200 ha

Définition du programme : Concours pour le développement d'une nouvelle zone touristique à caractère éco-touristique (Maroc - 2008)

Equipe : Atelier Jean NOUVEL (Architecte – mandataire), Interscène (Paysagiste)

Formation de dune de type «barkhanes»



Technique ponctuelle

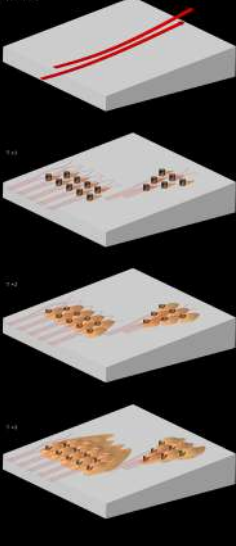

Technique linéaire

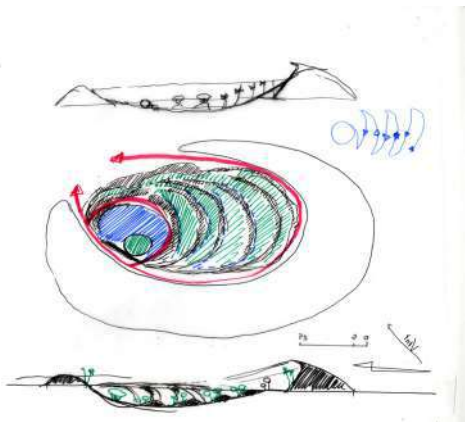
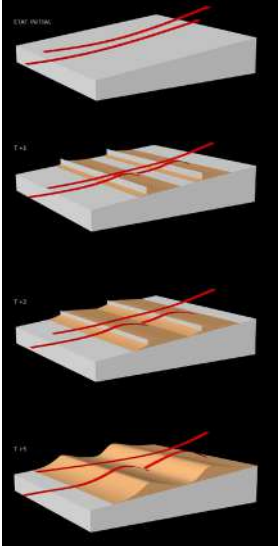

une esquisse pour l'Oasis d'hotellerie

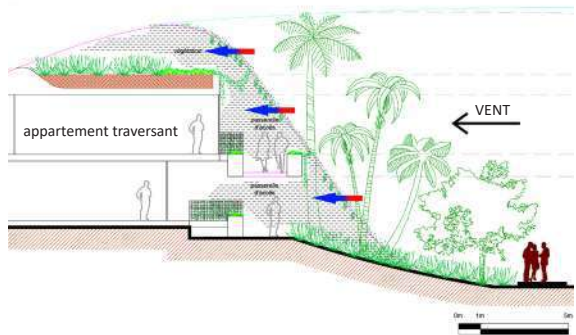

JOUE-LES-TOURS

MISSION : Conception des jardins en tant que chargé d'étude paysage chez AEP.

MOU : Ville de Joué-lès-Tours

Superficie : 6.500 m²

Définition du programme : Aménagement paysager de l'Avenue Victor Hugo (2005)

